

Landesbauplatz Düsseldorf
 1. O. Stadtdirektor
 1. O. Baubeamteter
 amtlich geprüft und genehmigt
 Beschein. Nr. 4.204/94
 Düsseldorf, den 11. 95
 im Auftrag

Handwritten signature

BAUANTRAG:

UMB AU EINES SPITZBODENS

ADRESSE:

VOLMERSWERTHERSTR. 65

40221 DÜSSELDORF

BAUHERR:

FRAU LI OBA FELLE NBERG

VOLMERSWERTHERSTR. 65

40221 DÜSSELDORF

10.11.54 *S. S-N*

ARCHITEKT:

S - S - N
 ARCHITEKTEN
 FLEHER STRASSE 32
 40223 DÜSSELDORF
 TELEFON 0211/312052
 TELEFAX 0211/312054

Handwritten signature

GRUNDRISS DACHGESCHOSS
M.1:100

21. NOV. 1994

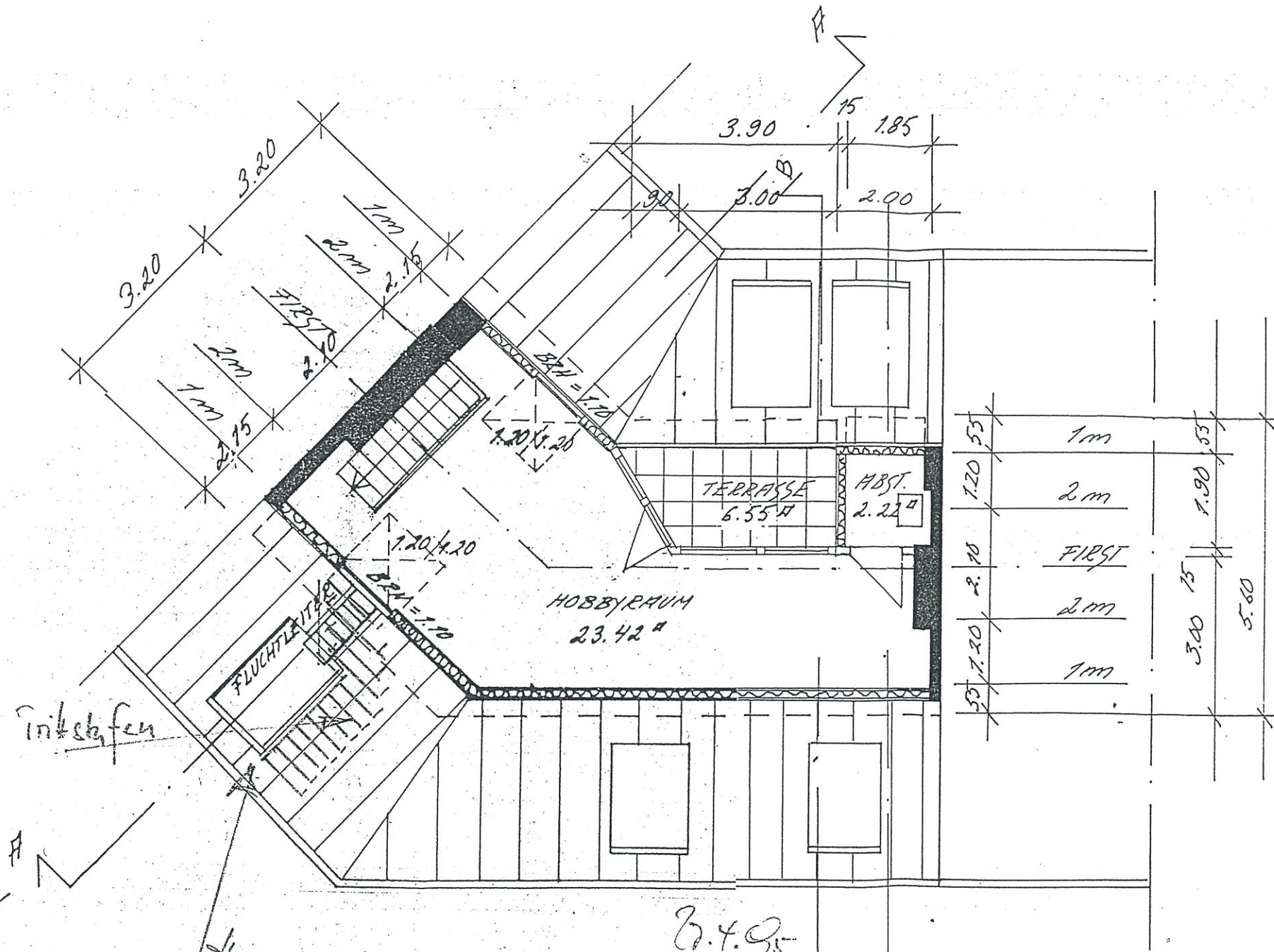

Inkubfen

Handlauf Höhe ca. 20-30cm

B.Y. 95
U.B.

Landeshauptstadt Düsseldorf
Der Oberstadtdirektor
Innungsausschuss

Beaufsichtigt geprüft und genehmigt
Auschein Nr. 4.7304/94
Düsseldorf, den 04. 95
im Auftrag

[Signature]

BAUANTRAG:

UMBAU EINES SPITZBODENS

ADRESSE:

**VOLMERSWERTHERSTR. 65
40221 DÜSSELDORF**

BAUHERR:

**FRAU LIOBA FELLEBERG
VOLMERSWERTHERSTR. 65
40221 DÜSSELDORF**

ARCHITEKT:

**S - S - N
ARCHITEKTEN
FLEHER STRASSE 32
40223 DÜSSELDORF
TELEFON 0211/312052
TELEFAX 0211/312054**

[Signature]
23.01.95