

**Whg. 018**

## Bötzow

Sanierung und Umbau  
eines  
Mehrfamilienhauses

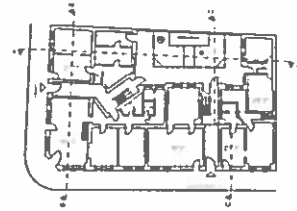

Haus Bötzwstr 0,00 = 46,40 m ü NN  
Haus L-Herrmann-Str 0,00 = 46,10 m ü NN

Projekt: **Sanierung und Umbau  
eines Mehrfamilienhauses  
im Prenzlauerberg**

Bötzwstr 31/  
Liselotte-Herrmann-Str 7  
10407 Berlin

Bauherr: GbR Bötzwstr /  
Liselotte-Herrmann-Str  
Heiligenstraße 75  
41751 Viersen

Architekt: **Kramm & Strigl, Berlin**  
M. Karch  
Freie Architekten • Dipl. Ing.  
Pariser Strasse 44  
10707 Berlin  
Tel.: 030 887 287 3  
Fax: 030 887 287 59  
berlin@kramm-strigl.de

Planstufe: Ausführungsplanning

Darstellung:

**GRUNDRISS  
Whg. 018**

Proj. Nr.	B 27 P 01	Maßstab	1:100
Plotdatum		Datum	12.12.02
Plan Nr.	Gez		1/3v