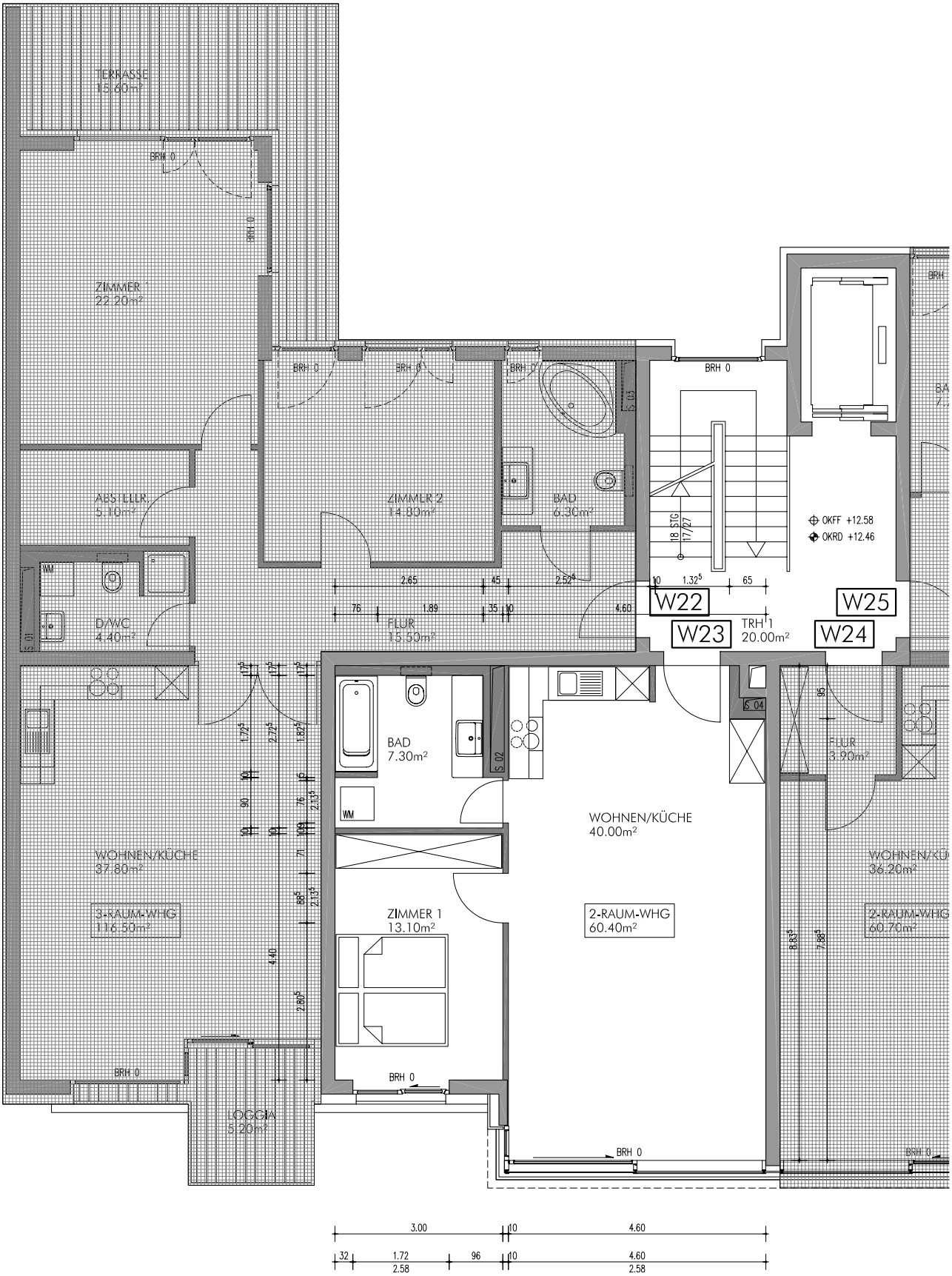

BAUVORHABEN	BAUHERR	ARCHITEKT	BAUTEIL	MASSTAB
NEUBAU EINES WONHAUSES GLEIMSTRASSE 50 10437 BERLIN	NATULIS GLEIM- STRASSE 50 AG & Co. KG	KNY & WEBER ARCHITEKTEN	4.OBERGESCHOSS WOHNUNGSNUMMER 23 VARIANTE A	1 : 100 DATUM 08.09.2009