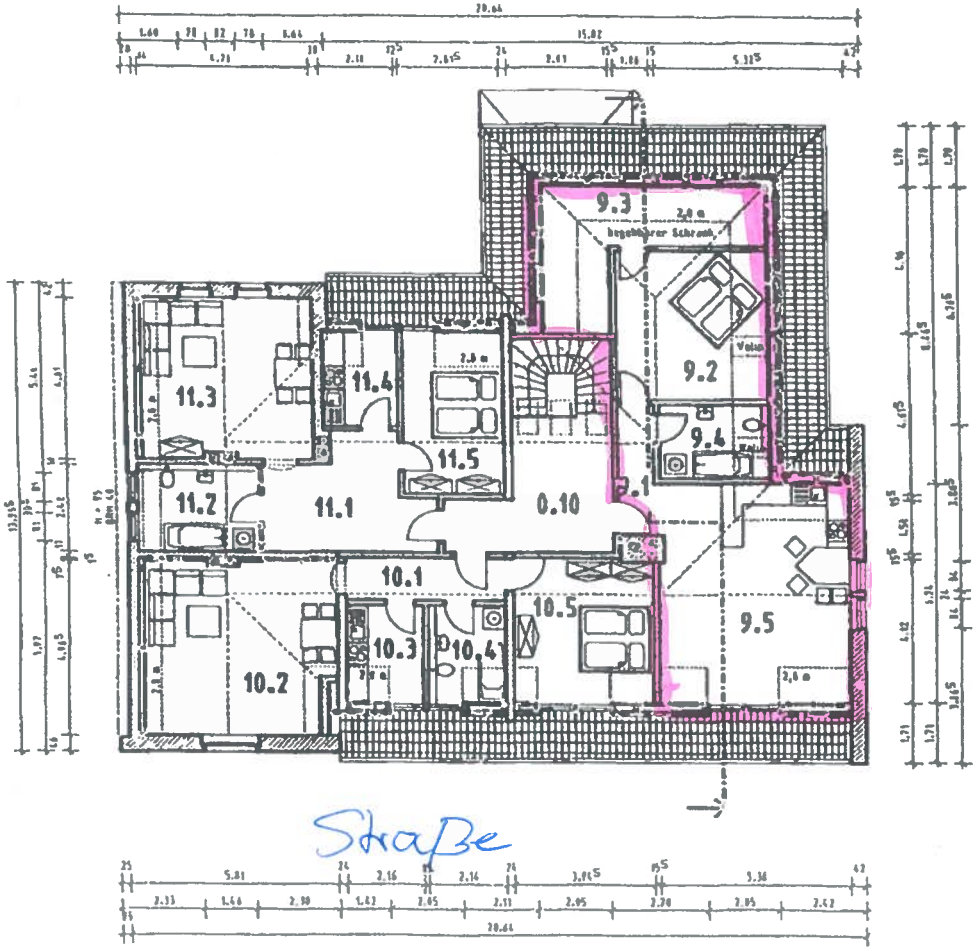

		DIN Fläche	Umfang	
Wohneinheit 9	9.1 - Diele 9.2 - Schlafen 9.3 - Schrank 9.4 - Bad/WC 9.5 - Wohnen/Kochen	3.73 m² 16.88 m² 18.76 m² 5.19 m² 14.24 m²	9.45 m 17.93 m 22.66 m 10.43 m 21.71 m	Bmt-Wohnfläche 65.72 m²
Wohneinheit 10	10.1 - Diele 10.2 - Wohnen/Essen 10.3 - Küche 10.4 - Bad/WC 10.5 - Schlafen			
Wohneinheit 11	11.1 - Diele 11.2 - Bad /WC 11.3 - Wohnen/Essen 11.4 - Küche 11.5 - Schlafen			
Öffentl. Flächen	0.10 - Treppenhaus	10.11 m²	21.60 m	Verkehrsfl.: 10.11 m²

Abgeschlossenheitsbescheinigung

Architekten, Ingenieure & Partner
Ingenieurgemeinschaft GbR
Bauplanung Bauberatung Baubetreuung

Bauherr WG Gesellschaft beschränkter Bau- und Wohnbau mbH u. Co. KG Joh.-Stähr-Str. 1 71121 Gerlingen	Zeichnung San./Mod. und Umbau Haus10 Bad Doberan Grundriß Dachgeschoß	Maßstab 1 : 200 Pl.Nr.
Datum 08.08.1996	Bearbeiter Bauherr	Blatt-Nr. 8