

Gemeinde: Oebisfelde-Weferlingen, Stadt
Gemarkung: Oebisfelde
Flur: 5
Flurstück: 1603+1617

Hannover, 21.05.2021

Ort, Datum

.....
Unterschrift Bauherr/in

.....
Unterschrift Architekt

Die Darstellung von Innen-
einrichtung, Außenanlagen und
Ausstattung im Plan dient nur der
besseren Veranschaulichung.
Für die Ausführungen gelten
die vertraglichen Vereinbarungen
gemäß Hausvertrag als verbindlich.

**Bebauungsplan "Stürholzgarten"
Oebisfelde (2. Änderung)**

WA	II
0,3	1,0
O	FH 14,65m TH 7,50m

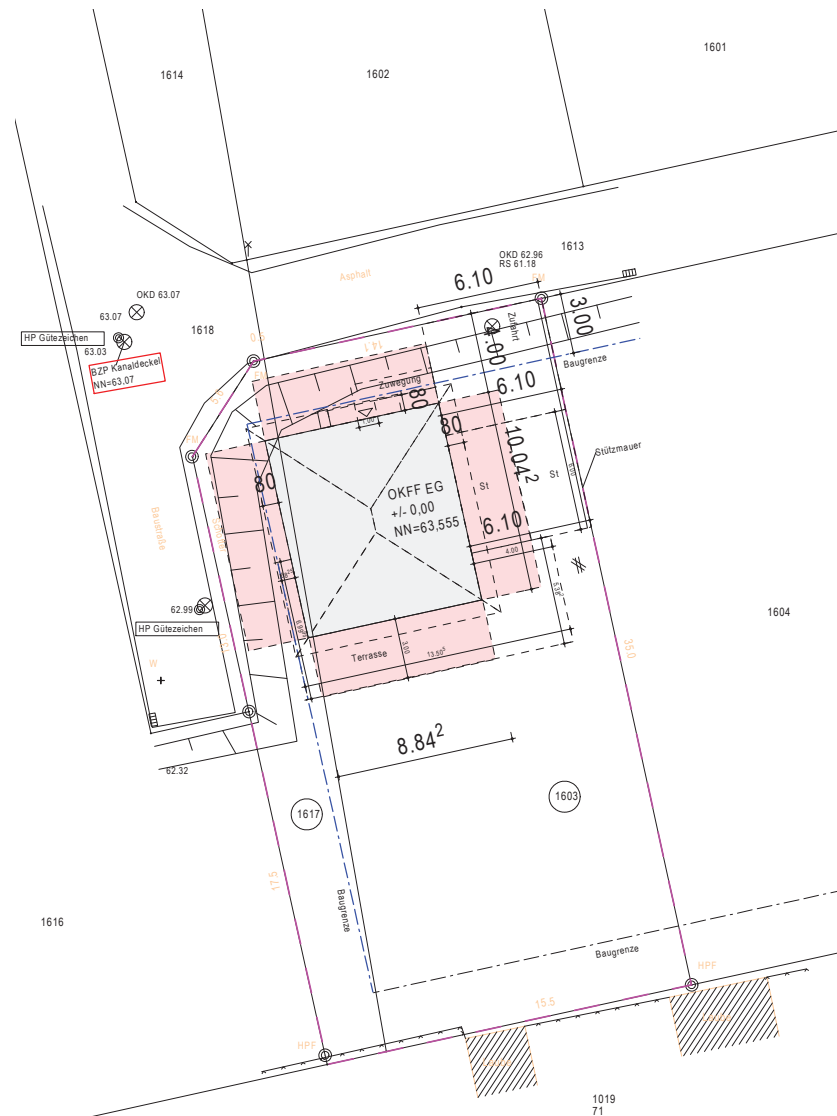

Einfamilienhaus LifeStyle 14.04 W

Bauherr: Audrey Muckelbauer und Kim Muckelbauer Nordring 7 b 30163 Hannover	Hausreihe:	LifeStyle
	Dachneigung:	22°
	Kniestockhöhe:	0.040m
Bauort: Stürholzgarten 39646 Oebisfelde	Projekt-Nr.:	P2021/00432
	Plan:	Abstandsflächenplan
	Maßstab:	1:250
erstellt:		21.05.2021
geändert:		
art. architekten		
Tiergartenstr. 15		
30559 Hannover		
Tel.: 0511 - 9508830		
Fax.: 0511 - 9508832		
mail @ art-architekten.de		
www . art-architekten.de		

Passivhausfenster
alle Fenster mit
elt. Rollläden

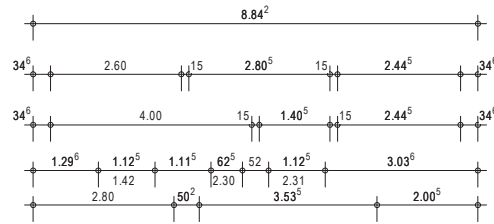

Vorbereitung für Einbau einer bauseitigen Türe
als Zugang zu späterer Garage
(Türe T30, Klimaklasse 3, bauseits)
Die Tür muss bauseits eingebaut werden,
bevor die Dämmung angebracht wird.
Die Wärmeschutz-Anforderungen lt. EnEV-Nachweis
(Außenbauteil Tür) müssen beachtet werden!

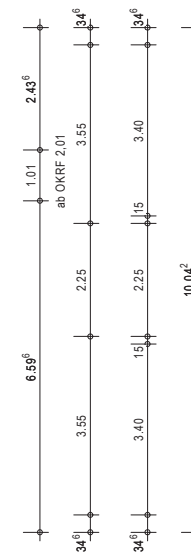
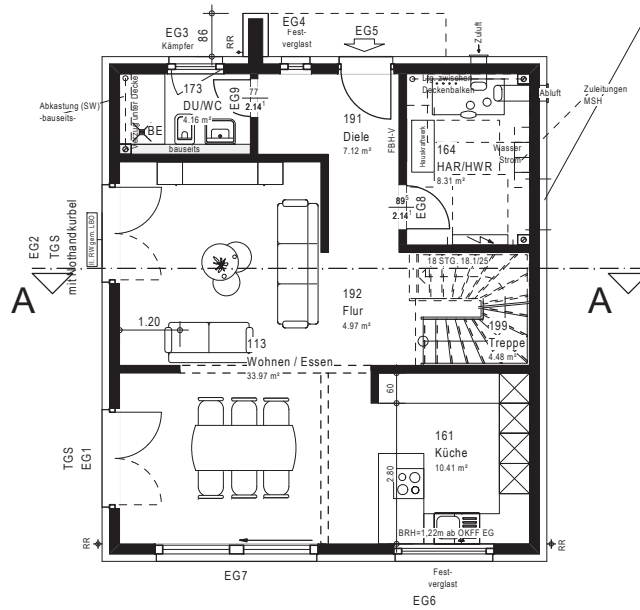
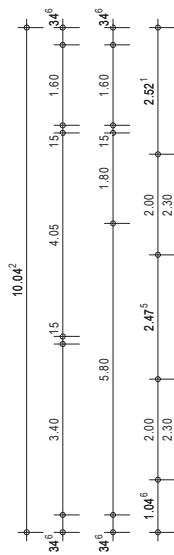

Ort, Datum

Unterschrift Bauherr/in

Unterschrift Architekt

Die Darstellung von Innen-
einrichtungen, Außenanlagen,
Ausstattungen, Fahrzeugen etc.
im Plan dient nur der
besseren Veranschaulichung.
Für die Ausführungen gelten
die vertraglichen Vereinbarungen
gemäß Hausvertrag als verbindlich.

— = veränderbare Innenwände
— = unveränderbare Innenwände

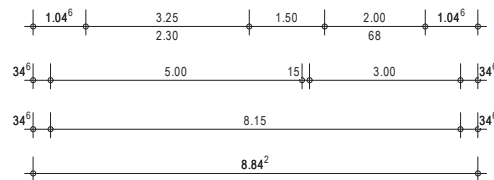

© Alle gesetzlichen Urheberrechte vorbehalten.
Diese Zeichnung darf ohne unsere Genehmigung weder vervielfältigt noch dritten Personen oder Konkurrenzfirmen zugänglich gemacht werden.
DFH Haus GmbH - Argenenthaler Straße 7 - D-55469 Simmern/Hunsrück - Telefon: 06761/853-0



Einfamilienhaus Life Style 14.04 W		
Bauherr: Audrey Muckelbauer und Kim Muckelbauer Nördring 7 b 30163 Hannover	Hausreihe LifeStyle	
Bauort: Stürrholzgarten 39646 Oebisfelde	Dachneigung	22°
	Kniestockhöhe	0.040m
	Projekt-Nr.:	P2021/00432
art. architekten Tiergartenstr. 15 30559 Hannover Tel.: 0511-9508830 Fax.: 0511-9508832 mail @ art-architekten.de www . art-architekten.de	Plan:	Erdgeschoss
	Maßstab:	1:100
	erstellt:	21.05.2021
	geändert:	
	14.07.21 - Wand HAR/Diele tragend	
	14.07.21 - Deckenträger gemäß statik	
	20.07.21 - Zus. Wandscheibe 1.20m Wohn.	



Ort, Datum

Unterschrift Bauherr/in

Unterschrift Architekt

Die Darstellung von Innen-
einrichtungen, Außenanlagen,
Ausstattungen, Fahrzeugen etc.
im Plan dient nur der
besseren Veranschaulichung.
Für die Ausführungen gelten
die vertraglichen Vereinbarungen
gemäß Hausvertrag als verbindlich.

Einfamilienhaus Life Style 14.04 W

Bauherr: Audrey Muckelbauer und Kim Muckelbauer Nording 7 b 30163 Hannover	Hausreihe LifeStyle
Bauort: Stürrholzgarten 39646 Oebisfelde	Dachneigung 22°
art. architekten Tiergartenstr. 15 30559 Hannover Tel.: 0511-9508830 Fax.: 0511-9508832 mail @ art-architekten.de www . art-architekten.de	Kniestockhöhe 0.040m
	Projekt-Nr.: P2021/00432
	Plan: Obergeschoss
	Maßstab: 1:100
	erstellt: 21.05.2021
	geändert:
	14.07.21 - Ablastungspunkte dargestellt