Wohnflächen nach WoFlV
Flächen mit CAD ermittelt

Entrée	9,90 m²
Bad	5,47 m²
Zimmer 1	11,90 m²
Zimmer 2	17,99 m²
Zimmer 3	32,41 m²
Küche	7,60 m²
Balkon (50%)	2,53 m²
Gesamt	**87,80 m²**

Architektenliste Nr. 88262
Dipl.- Ing.
Matthias Karch
Freischaffender
Architekt
Mitglied der Architektenkammer Berlin

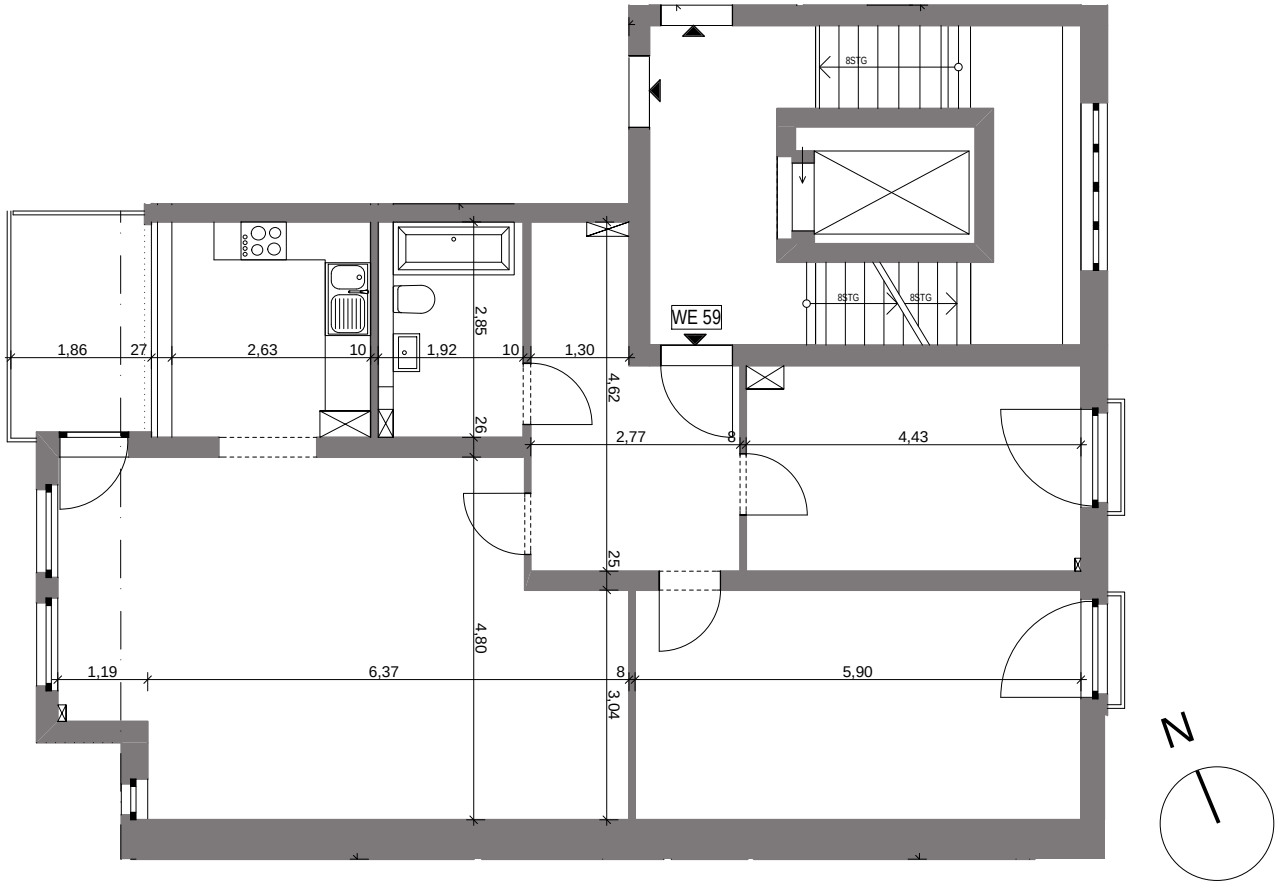

Boxhagener Str. 102-103, 10245 Berlin /
Kreutziger Str.17, 10247 Berlin

0 1 2 5m

A4

27.09.2016

Kreutziger Str. 17
VH 3.OG li

WE 59/SE 33
87,80 m²

PROJEKT	FORMAT	DATUM	LAGE	DARSTELLUNG