

ERDGESCHOSS HAUS D 1:100

MESSSTADT RIEM  
GEMARKUNG TRIEDRING  
DÜRLINGSSTRASSE / BEIFASTSTRASSE  
FLURSTÜCK NR. 1408/364-385

WOHNEBAUUNG  
MIT 22 WOHNHEITEN IN HOLZBAUWEISE

BAUHERR:  
BAUGEMEINSCHAFT  
"BAUZEIT: RIEM 4, BA" GBR

VERTRETER DES BAUHERRN:  
RECHTSANWALT WOLFGANG MÜNST  
GOTTLIEB-DAMLER-STRASSE 5  
78467 KONSTANZ

UNTERSCHRIFT:  
PLANVERFASSER:  
INGO BUCHER-BERHOLZ  
FREIER ARCHITECT BDA/DBB  
HORNSTAADERSTRASSE 33  
78343 GALENHOFFEN

UNTERSCHRIFT:  
PLANNHALT:  
GRUNDRISS HAUS D  
MASSSTAB 1:100  
PLAN 400  
24.05.2016

UNTERGESCHOSS HAUS D 1:100

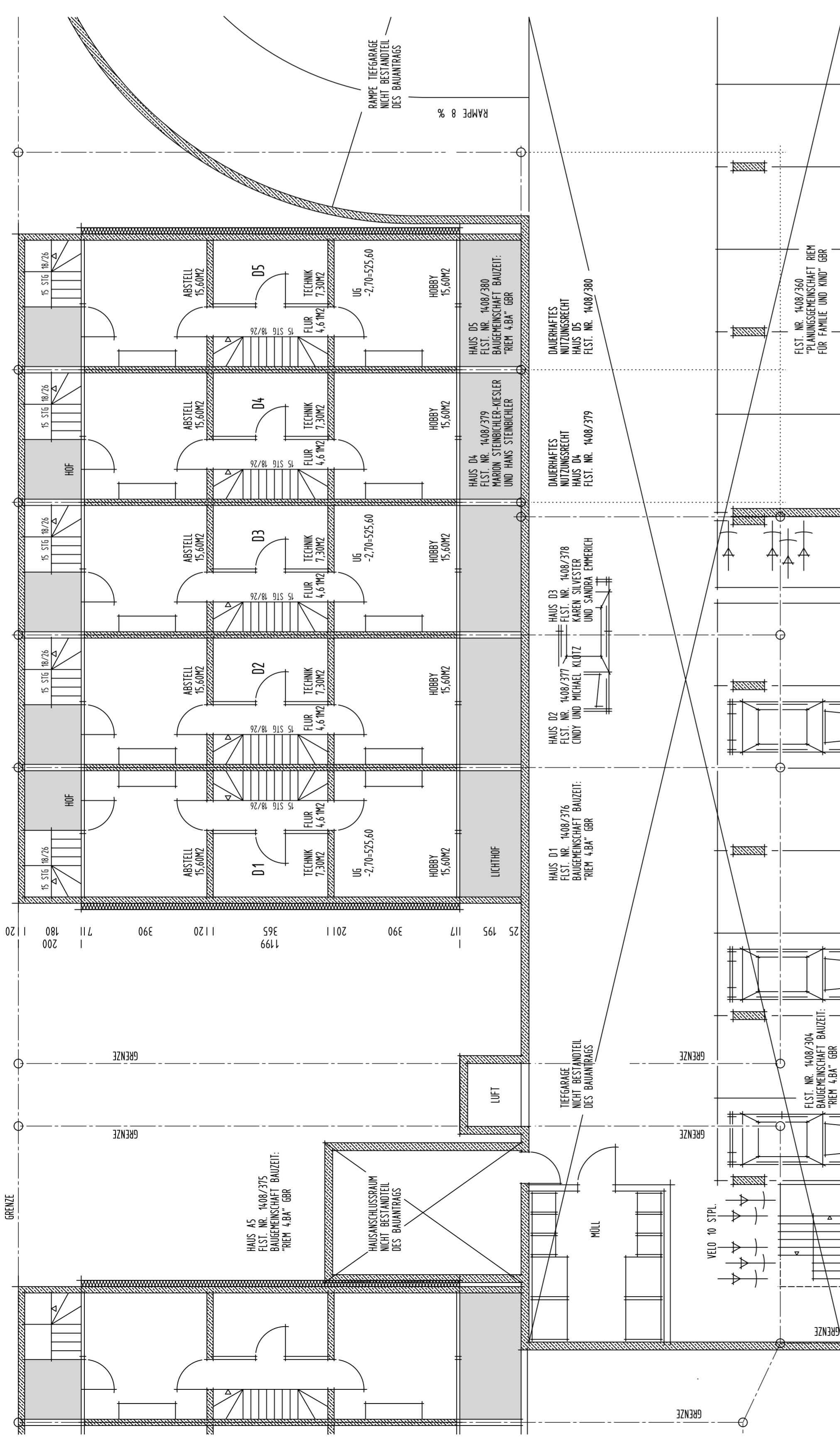

UNTERGESCHOSS HAUS D 1:100

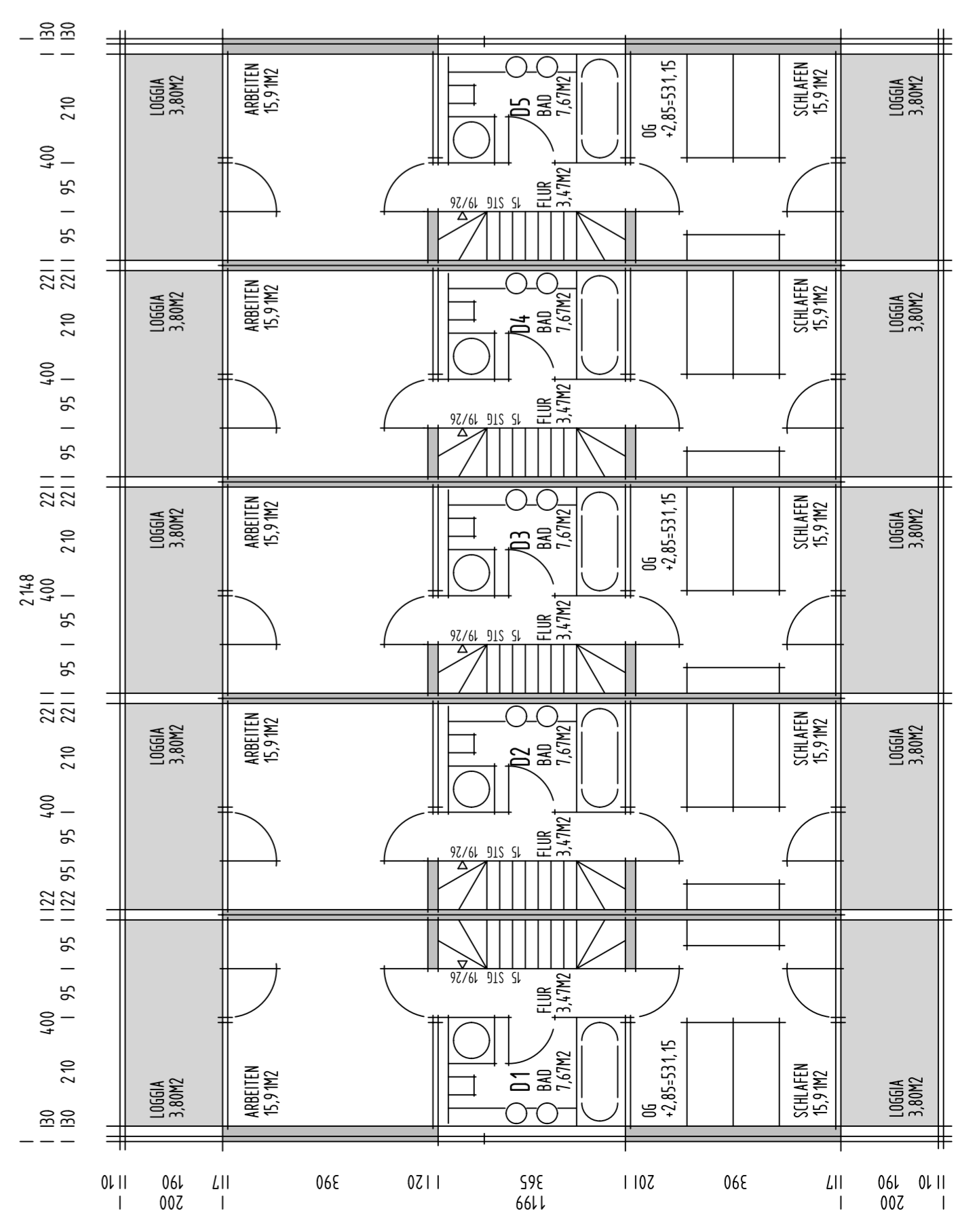

OBERGECHOSS HAUS D 1:100

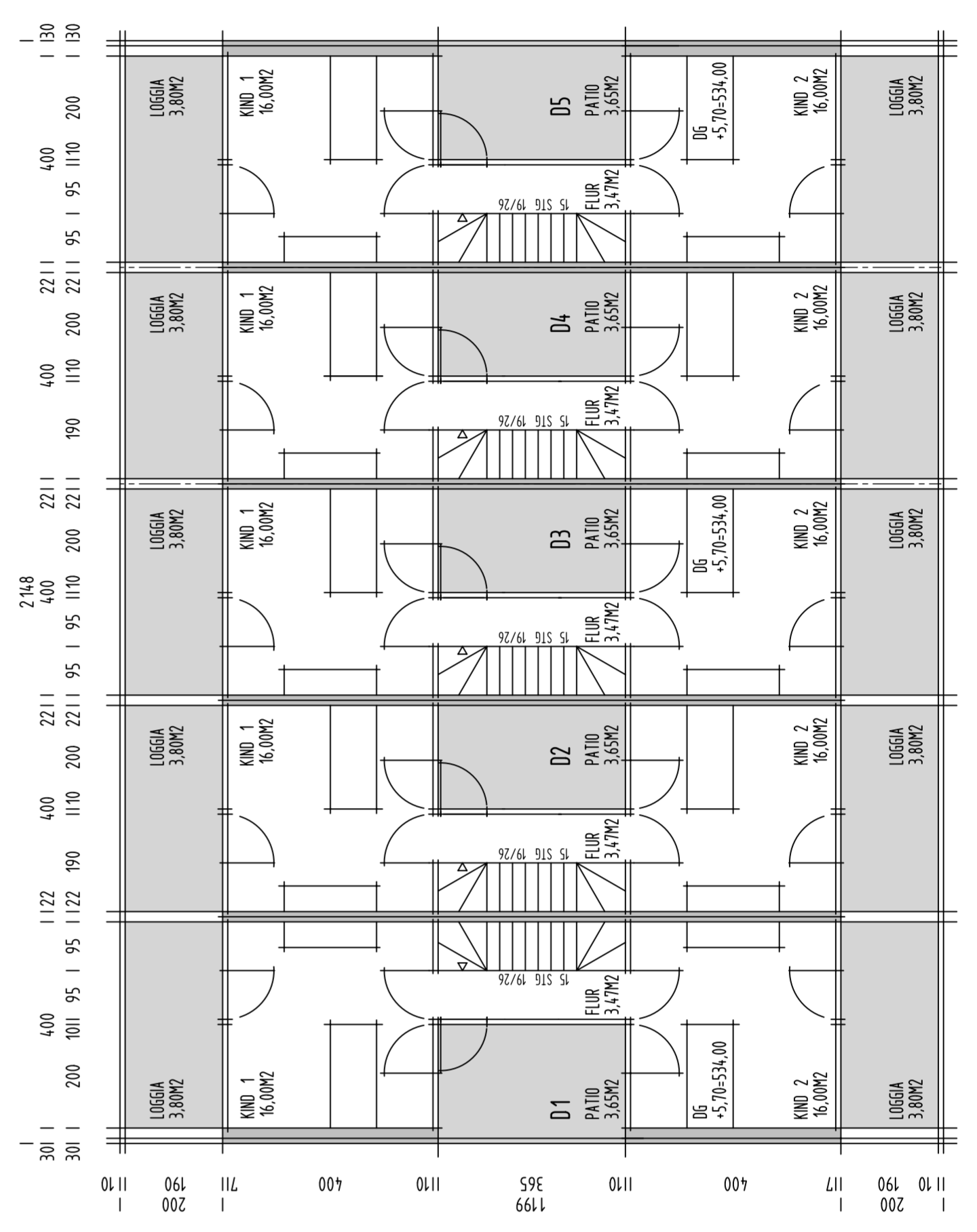

DACHGESCHOSS HAUS D 1:100