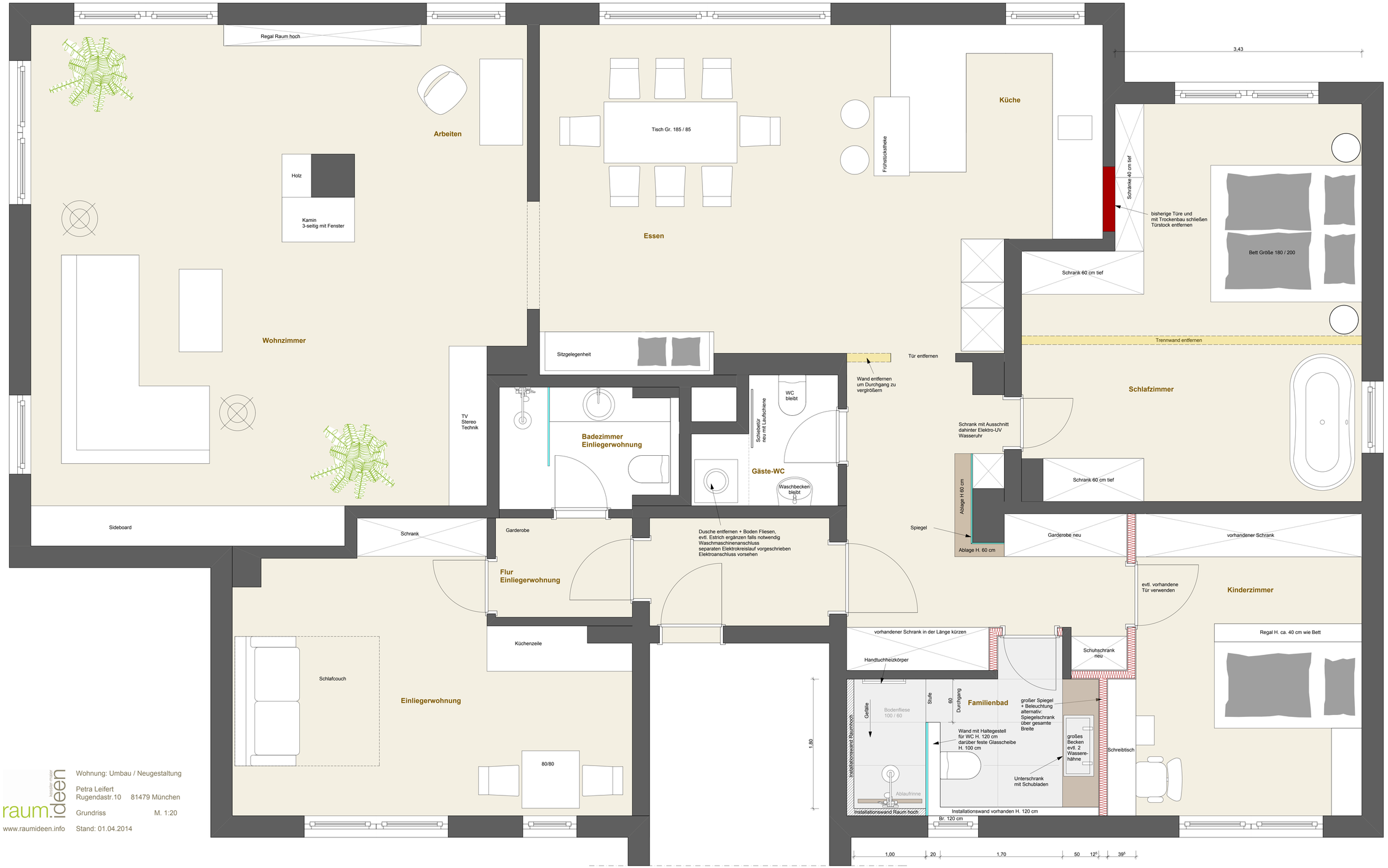

raum.ideen
www.raumideen.info

Wohnung: Umbau / Neugestaltung

Petra Leifert
Rugendastr.10 81479 München

Grundriss M. 1:20

Stand: 01.04.2014