

**Grundrissänderung**

**Thielenam & Co**

Haus- und Hypothekenmakler  
Grundstücksverwaltungen

2 Hamburg 20 - Heiligstraße 103  
Telefon: 47 01 55 und 47 93 96

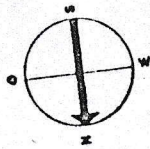

Neuer Grundriss



Neuer Grundriss

Neuer Grundriss

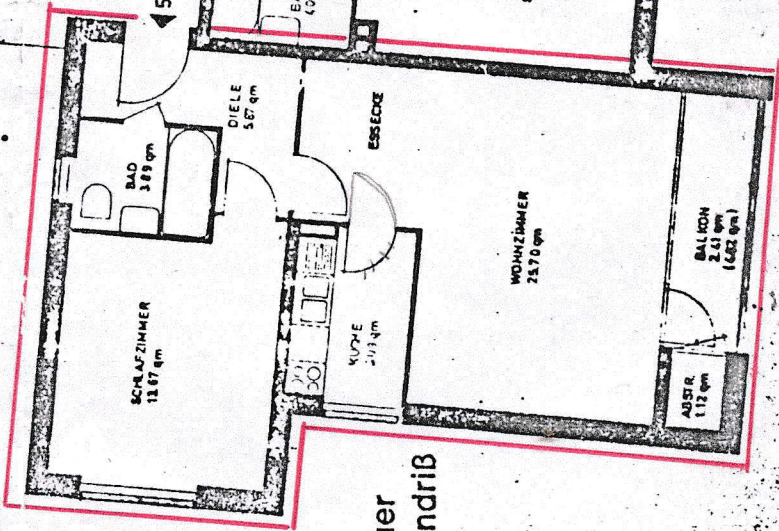



Wohnung Nr. 5

Wohnzimmer :	$(5,38^5 \times 3,51) \times 0,97$	} 25,70	= <del>15,33</del> qm
Diele und Essplatz :	$2,56^5 \times 2,32^5 \times 0,97$		= <del>9,45</del> qm
Flur :	$1,29^5 \times 2,32^5 \times 0,97$	5,87	= <del>2,93</del> qm
Schlafzimmer:	$(4,38^5 \times 3,51) - (0,56 \times 2,32^5) \times 0,97$		= <del>13,67</del> qm
Küche :	$2,76 \times 2,31^5 \times 0,97$	5,01	= <del>6,20</del> qm
Bad :	$2,26^5 \times 1,77 \times 0,97$		= 3,89 qm
Abstell-R. :	$1,29^5 \times 0,88^5 \times 0,97$		= 1,12 qm
Balkon :	$\frac{4,01 \times 1,20}{2}$		= 2,41 qm
	insges.	57,75	<u><u>58,01 qm</u></u>

Zusammenstellung

Wohnung Nr. 1	=	76,72 qm
Wohnung Nr. 2	=	77,35 qm
Wohnung Nr. 3	=	77,28 qm
Wohnung Nr. 4	=	76,21 qm
Wohnung Nr. 5	=	58,01 qm
		<u>365,57 qm</u>
		=====

↑  
NEUER  
GRUNDRIß

Gesamtwohnfläche:

365,57 x 8 Geschoß ⇒ 2.924,56 qm

+ Hausmeisterwhg. Typ Nr. 3  
77,28 qm  
3.001,84 qm  
=====

Hamburg, den 11. August 1970

**HEINZ MOSCH**  
Grundstücksverv. GmbH & Co.  
Wohnbauten KG, 2000 Hamburg 20  
Eppendorfer Landstraße 42