

GERINGFÜGIGE ÄNDERUNGEN DURCH EINARBEITUNG DER ENEV-, TRAGWERKS-, UND HAUSTECHNIKPLANUNG IN DER AUSFÜHRUNGSPLANUNG MÖGLICH

Legende, Freiflächen

- Grün, Wiese
- Asphaltbelag
- Betonbelag
- Plattenbelag allgemein
- Drainpflaster (wasserdurchlässig)
- Baum, allgemein
- Baum, Neu
- Heckengehölz
- Müden, Versickerung, Wasser

Legende, Allgemein

- Bestand
- Abbruch
- Mauerwerk
- Stahlbeton
- Betonfertigteil
- Gipsdielen nichttr.
- Leichtbau / GK
- Dämmung
- Änderungen
- Klärungsbedarf
- Lage Heizkörper
- Neu, Allgemein
- 000,00 vorh.Höhe gemessen
- (000,00) geplante Höhe
- ca. 000,00 vorh Höhe.geschätzt
- Grundstücksgrenze
- Grenze neu / geplant
- Grenze wegfallend
- Urgelände im Aufriss
- Oberkante Fertigfußboden
- Oberkante Rohfußboden
- Bezugshöhe vom AN zu Prüfen
- FB Heizung
- Neu, Beton
- DD,Deckendurchbruch
- BD,Bodendurchbruch
- WD,Wanddurchbruch
- WA,Wandaussparung
- KB,Kernbohrung
- DE,Dacheinlauf
- BE,Bodeneinlauf
- Wechsel Bodenbelag Höhe (roh/fertig)
- OK Rohhöhe (OKRFB)
- OK Fertighöhe (OKFFB)
- UK Rohhöhe (OKRFB)
- UK Fertighöhe (OKFFB)

Alle Höhenangaben beziehen sich auf OKRFB, Fensterhöhen auf OK Brüstung. Alle Masse sind, wenn nicht im Plan anders angegeben, Rohbaumasse.

Grundsätzlich nach Brandschutzkonzept und Genehmigungsaufgaben

- F0
- F30 feuerhemmend
- Feuerwehrauffstellfläche
- F90 (a) / feuerbeständig aus nichtbrennbaren Baustoffen
- BW - Brandwand (F90-a-m) Feuerbeständig aus nichtbrennbaren Baustoffen und Widerstandsfähig gegen zusätzliche mechanische Beanspruchung
- NA / RW Notausgang
- 2 RW Rettungsweg

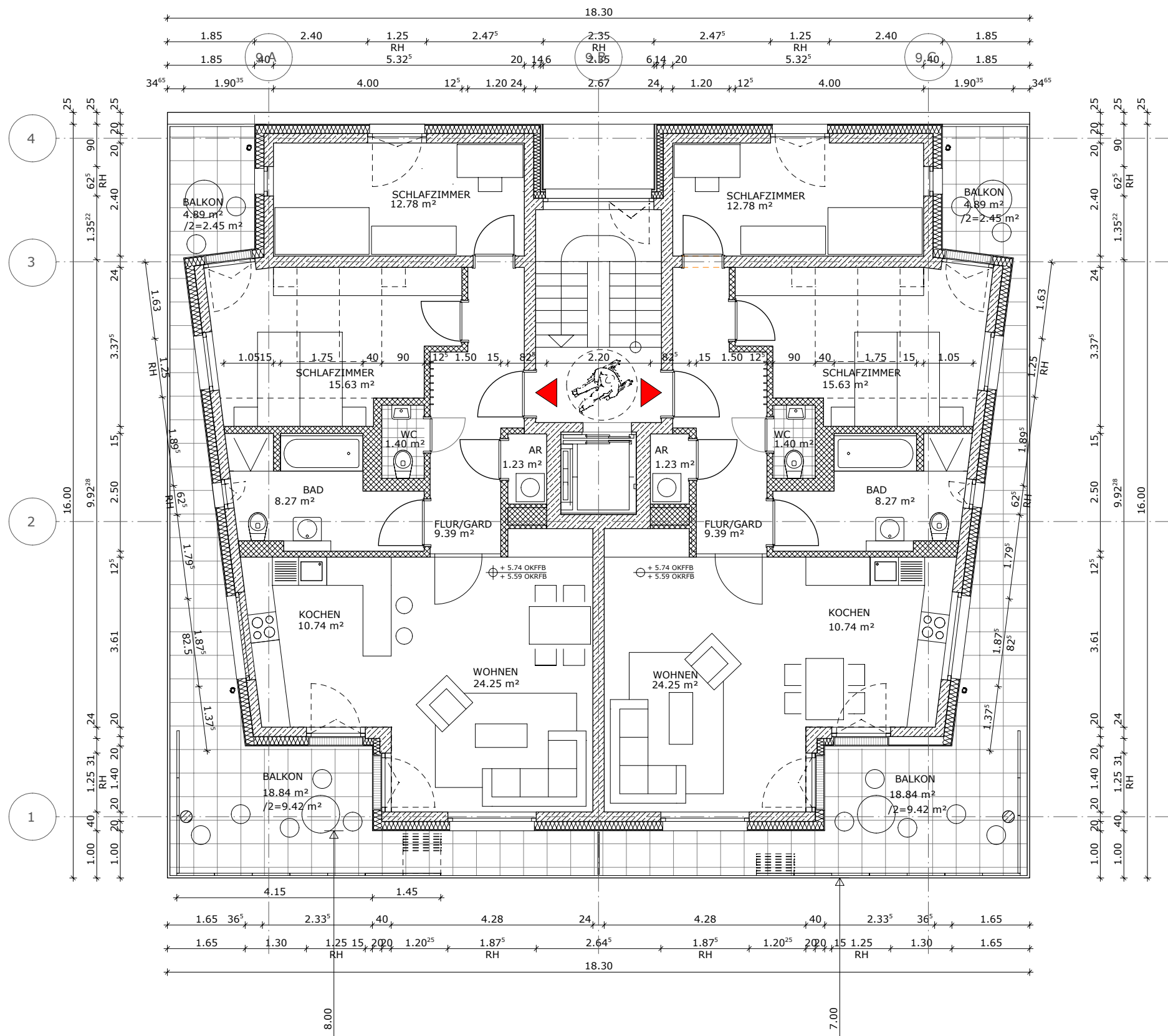

Index	Datum	Gez.	31.05.16	Ausschreibungsplanung, Wohnungen
				Änderung der Zeichnung

Plannummer: **AR_GR_H9_E2_047.2 - va**

Ersteller-Status: vz Vorabzug/Info zp zur Prüfung fr Freigabe

Planart	Darstellung	Bauteil	Geschoss / Ebene	laufende Nummer	Index	Ersteller-Status

Projekt: **13-107 Wohnen am Wasser**

QR - Code Übersicht/Bauteil: ± 0.00 = 93,85 ü.NN

Bauherr:	Bauvorhaben / Bauort:
Pro Konzept Wohnen am Wasser GmbH Friedrichsplatz 1 68165 Mannheim	Neubau 10 MFH Gerwigstrasse 68305 Mannheim
GJL Freie Architekten BDA Grube Jakel Löffler Karlsruhe, Weinbrennerstr. 18, Gütersloh, Isseihorster Str. 212.	Tragwerksplaner: IGB Ingenieurgruppe Bauen Fritz-Erler-Str. 25 76133 Karlsruhe

Generalplaner:	Fachplaner Haustechnik:
	Planungsbüro für Haustechnik Heinz Kluge Am Eriengraben 6 76275 Ettlingen
Generalunternehmer:	Fachplaner Elektro:
	Ingenieurbüro Scholze & Partner Talstraße 19 76316 Malsch

Planungsphase:	Ausschreibung	HOAI-Lph.:	6
Planart:	Architektur		AR
Planinhalt:	Grundriss Haus 9	Kurzbez. / Index	047.2_va
	Ebene +2, Wohnung 9.2.02	Maßstab	1:100