

# Akte

1. Nachtrag  
nachträglich

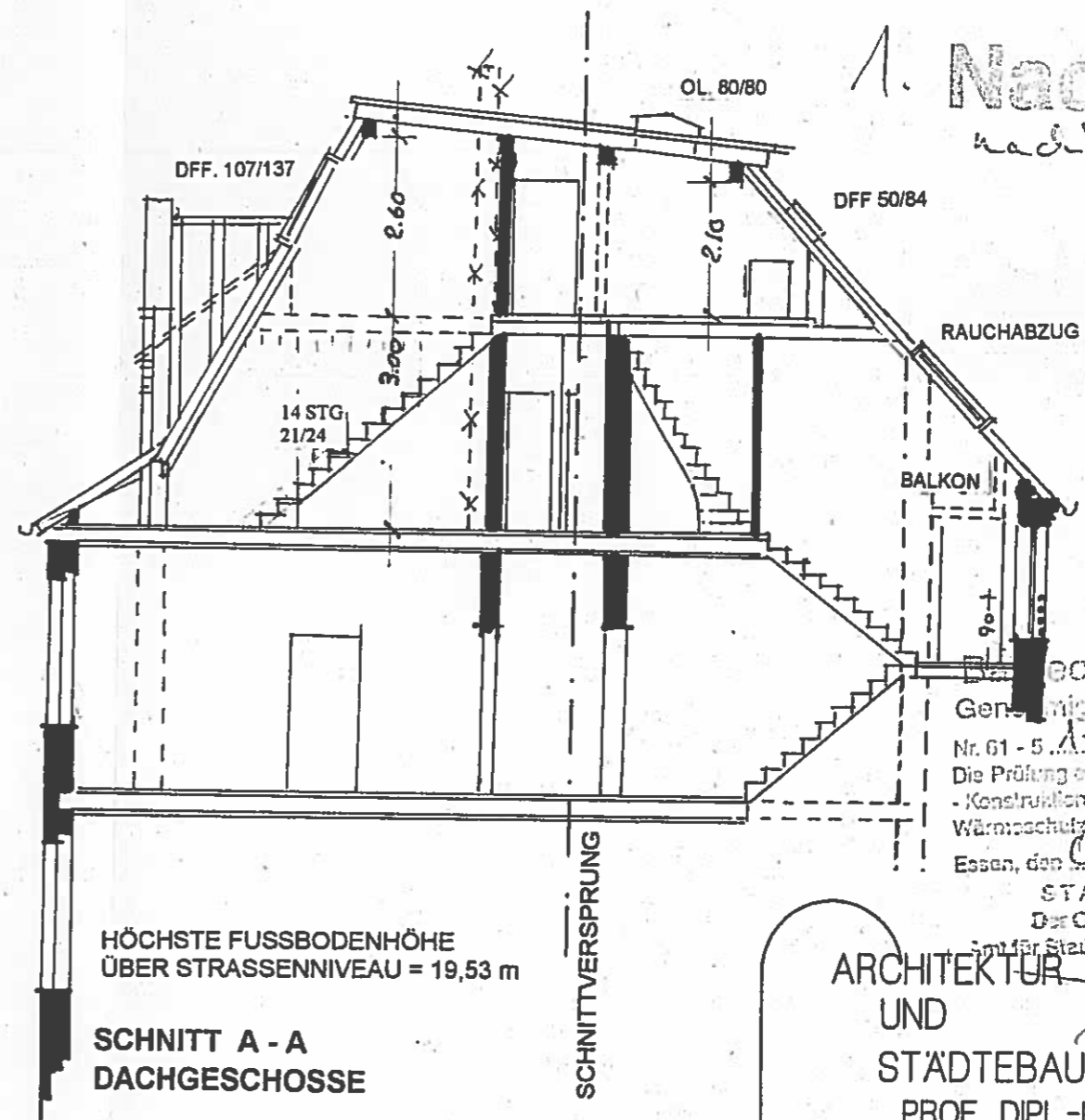
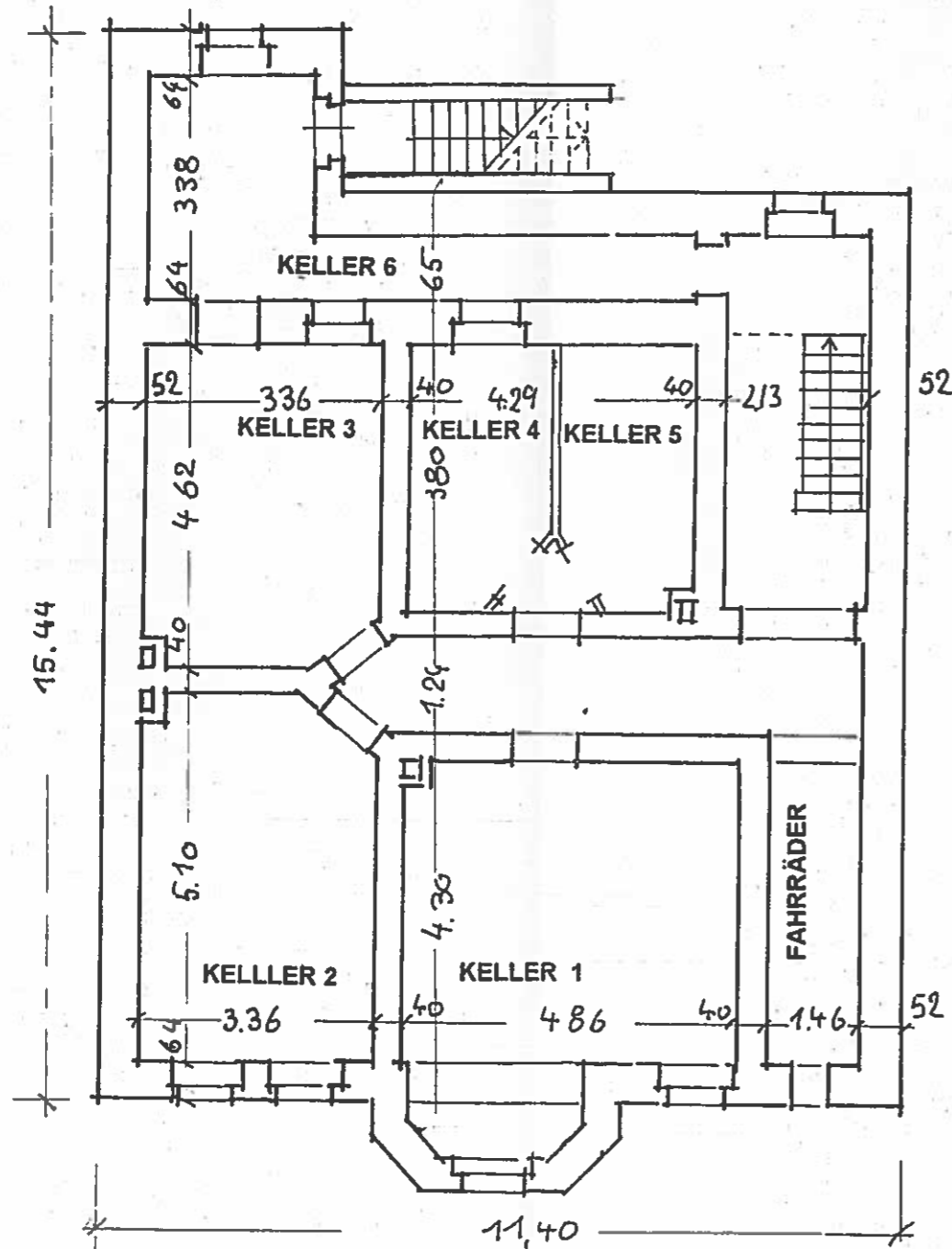

Rechtlich geprüft  
Genehmigt durch Bauinspektor  
Nr. 61 - 5...  
Die Prüfung erstreckt sich nicht auf die  
-Konstruktion- den Inhalt und  
Wärmeschutz  
Essen, den 09.06.2000

STADT ESSEN  
Der Oberbürgermeister  
für Stadtplanung u. Bauordnung  
I.A.

ARCHITEKTUR  
UND  
STADTEBAU

PROF. DIPL.-ING. W. HAUENHERM  
AUF DER REIHE 61 D-45884 GELSENKIRCHEN  
TEL. 0049/209/13392 FAX 0049/209/13398  
E-MAIL w.hauenherm@cityweb.de  
CALLE MAYOR 20 E-07680 CAPDEPERA  
TEL. 0971/818419

BAUER	THOMAS SCHWERES DEKMANNBUSCH 7 45289 ESSEN
-------	--

PROJEKT	DACHGESCHOSSAUSBAU MARKGRAFENSTRASSE 19 45108 ESSEN
---------	---

KELLERGESCHOSS SCHNITT A-A	MAßSTAB 1:100
-------------------------------	------------------

NACHTRAG ZUM BAUANTRAG VOM 15.07.1999	DATUM 29.05.2000
--	---------------------



ARCHITEKT A 09845	BLATT 3
----------------------	------------

Compressionszeichnung zum Überbau eines Wohnh.

für Herrn Adalbert Kröhl, Essen, Ruhr.

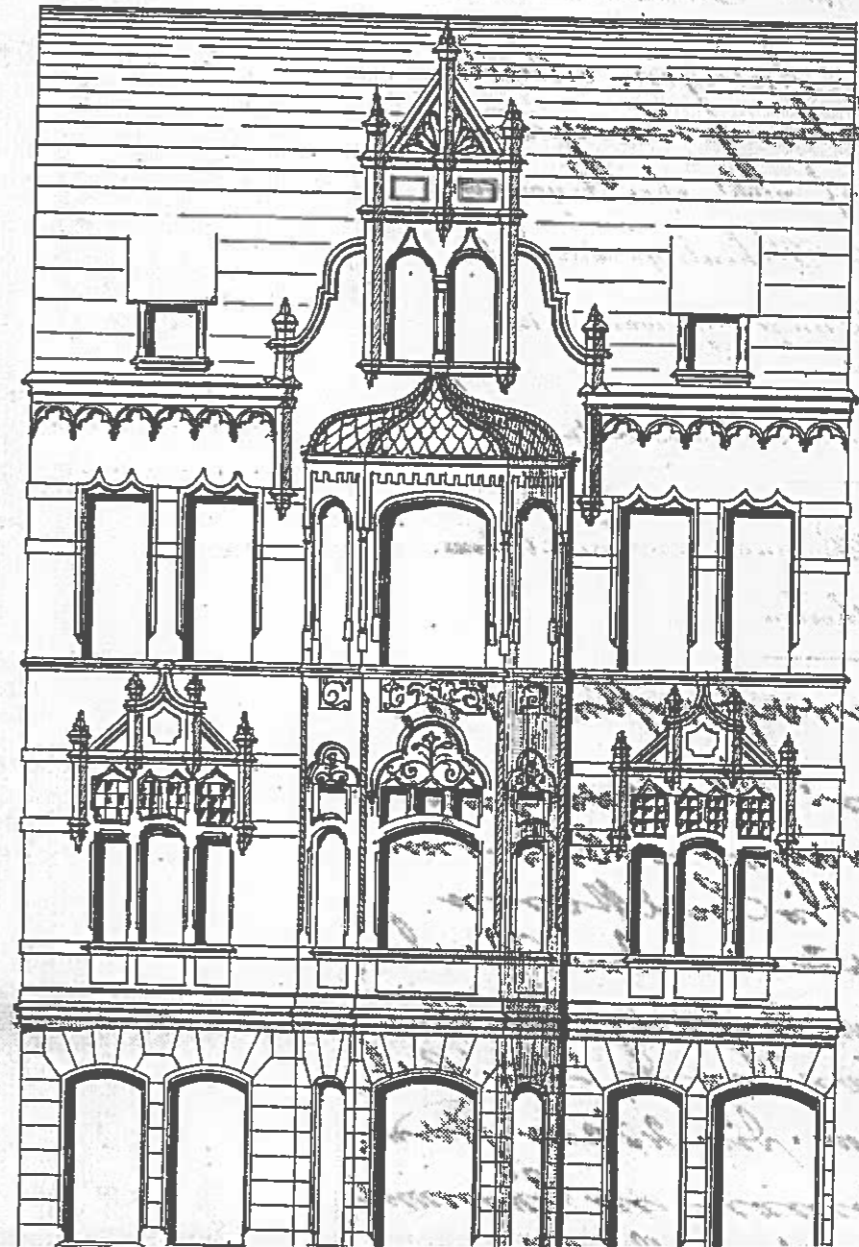
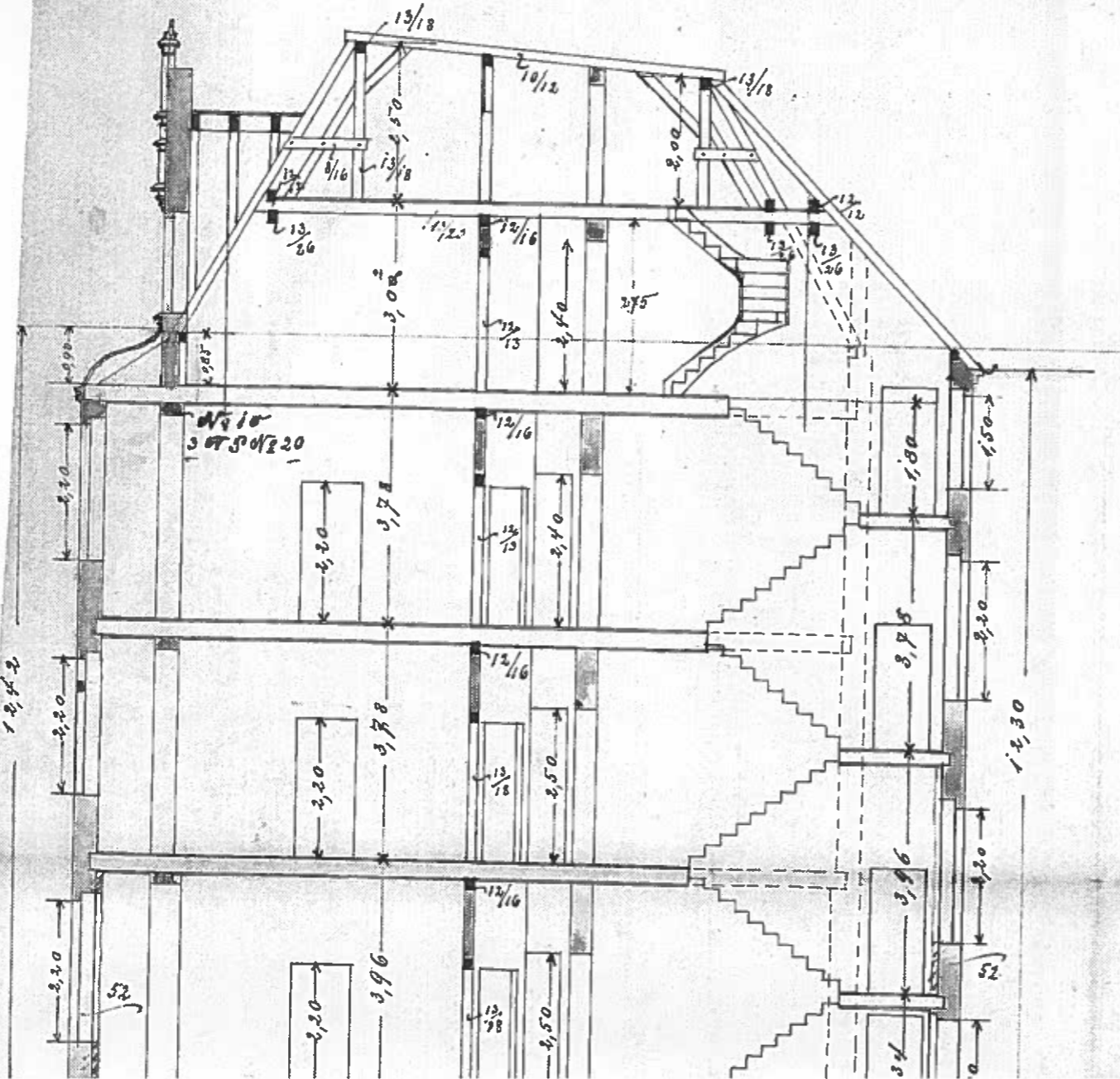

Martig  
*(Faint handwritten notes in German)*

Projektionszeichnung zum Überbau eines Wohnhauses

für Herrn Adalbert Kröhl Essen Ruhr.

Marktgrafenstr. 19

100 penne E. Jakob die u. regier  
zum Conservationsgesuch vom  
heutigen Tage.

Essen, den Januar 1900,

Der Bauherr u. Unternehmer:

A. Kröhl

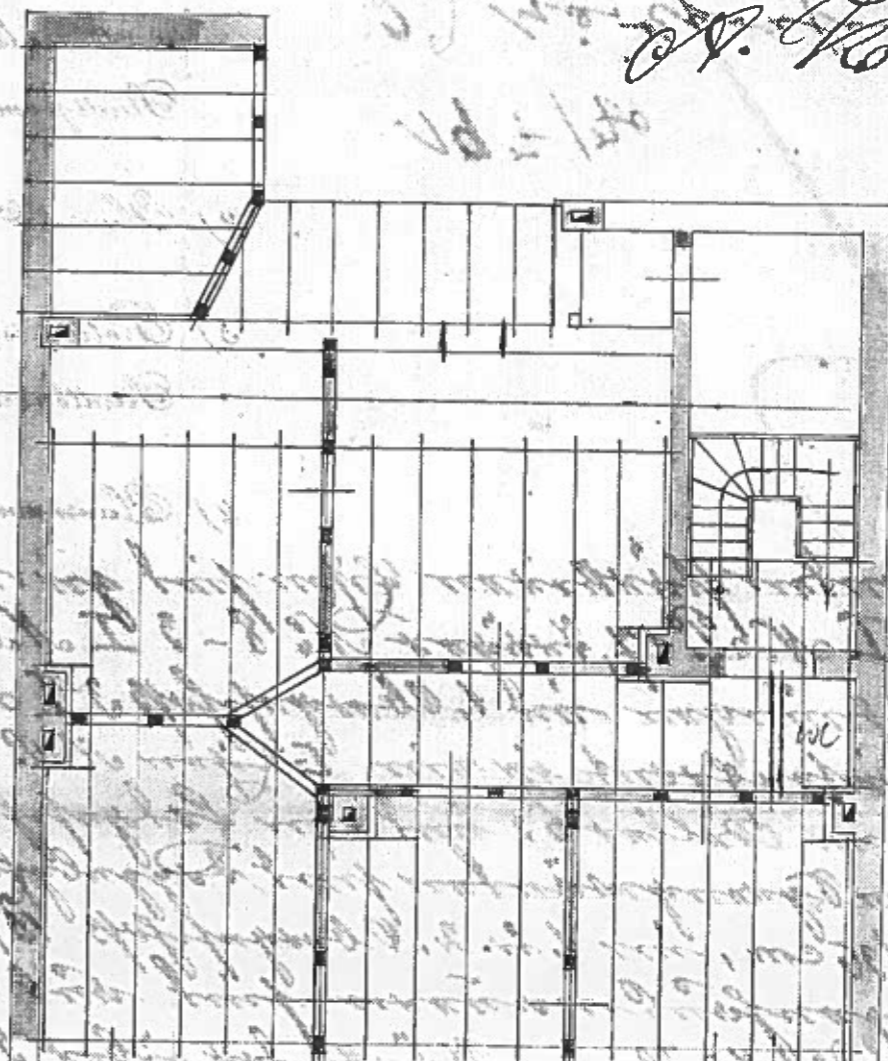
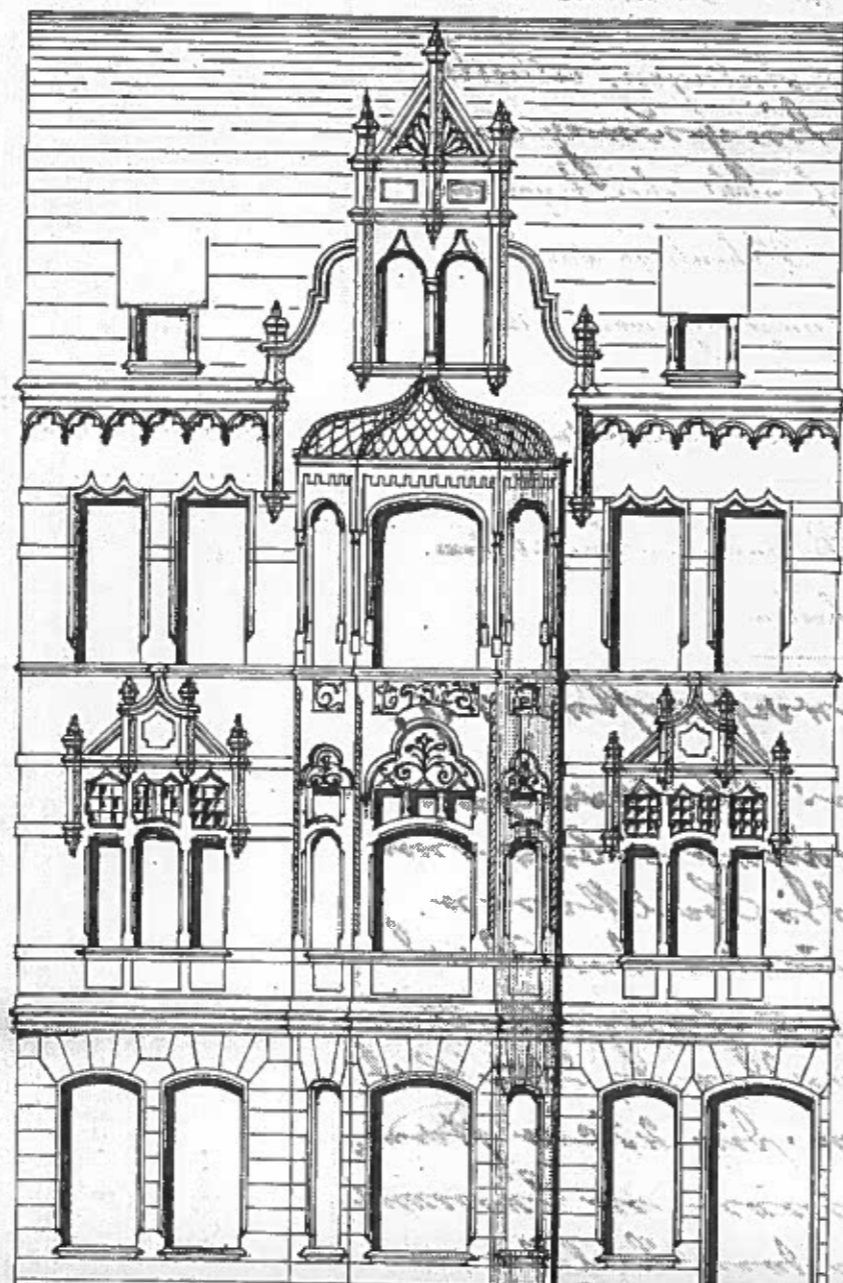

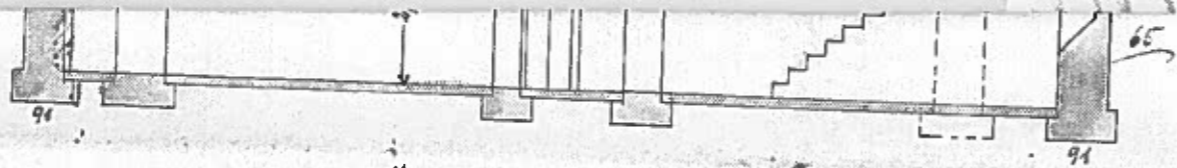

Schnitt a-b.

Ansicht.

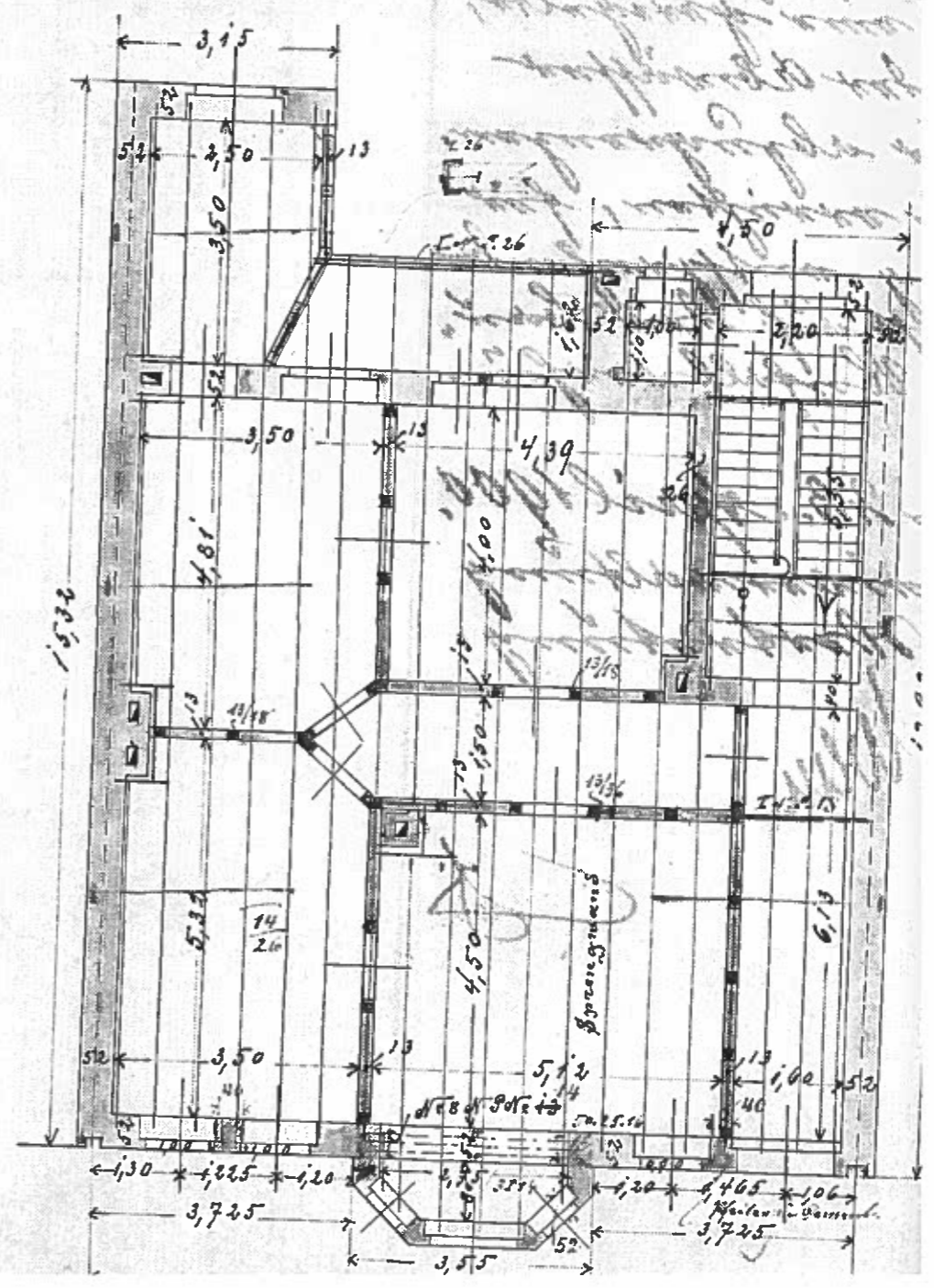
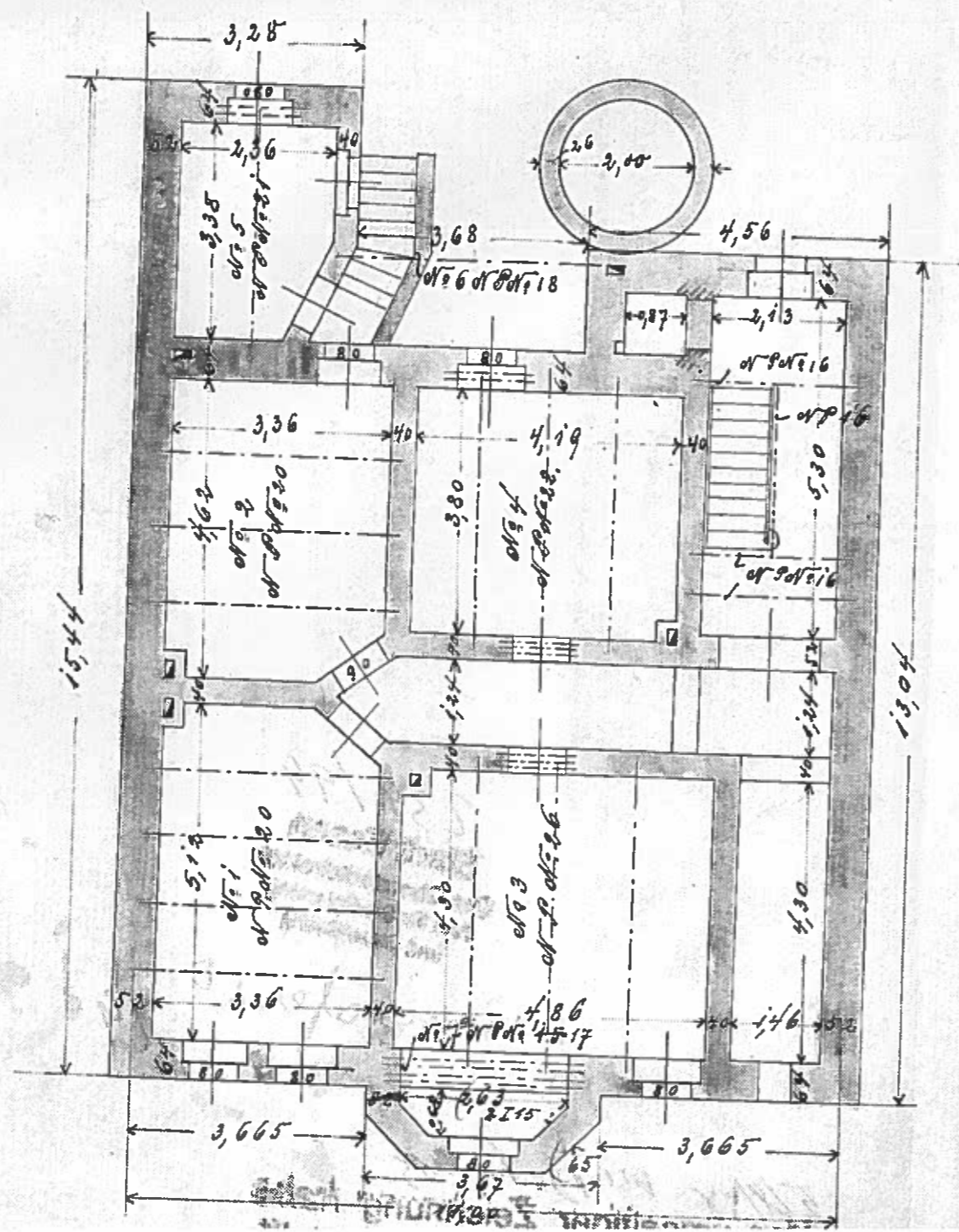

# Dachgeschoss mit Eschbachanlage.

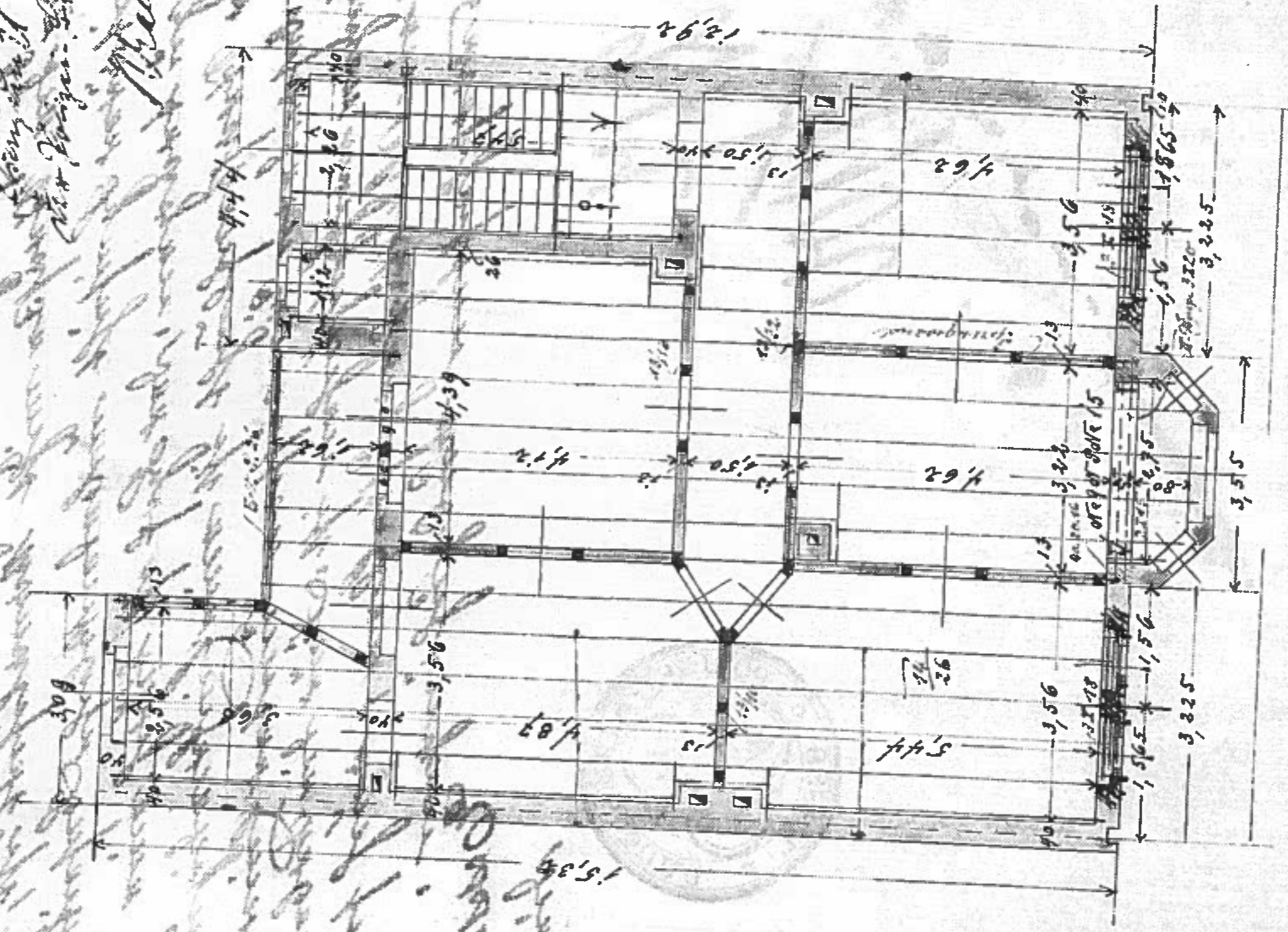

I. M. H. Schrage.

*Handwritten notes in German:*

1. Das Dachgeschoss ist mit Eschbachanlage versehen.

2. Die Eschbachanlage ist nach den Bestimmungen des Reichsgesetzes über die Wasserleitung für öffentliche Zwecke zu errichten.

3. Die Eschbachanlage ist mit Wasser aus der öffentlichen Leitung zu versorgen.

4. Die Eschbachanlage ist mit Wasser aus der öffentlichen Leitung zu versorgen.

# Akte

## 1 Nachtrag nachträglich

BESTAND  
ABBRUCH  
NEU

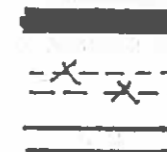

Baurechtlich geprüft  
Genehmigt durch 2. Ausschuss  
Nr. 61 - 51-99002791  
Die Prüfung erstreckt sich nicht auf die  
- Konstruktion - den Brandschutz und  
Wärmeschutz.  
Essen, den 09.08.2000  
STADT ESSEN  
Der Oberbürgermeister  
Amt für Stadtplanung u. Bauordnung

*T. H.*

### ARCHITEKTUR UND STÄDTEBAU

PROF. DIPL.-ING. W. HAUENHERM  
AUF DER REIHE 61 D-45884 GELSENKIRCHEN  
TEL. 0049/209/13392 FAX 0049/209/13396  
E-MAIL w.hauenherm@cityweb.de  
CALLE MAYOR 20 E-07580 CAPDEPERA  
TEL. 0971/818419

BAUER	THOMAS SCHWERES DEKMANNBUSCH 7 45289 ESSEN
-------	--

PROJEKT	DACHGESCHOSSAUSBAU MARKGRAFENSTRASSE 19 45138 ESSEN
---------	---

1. DACHGESCHOSS	MAßSTAB 1: 100
-----------------	-------------------

NACHTRAG ZUM BAUANTRAG VOM 15.07.1999	datum 29.05.2000
--	---------------------

 ARCHITEKT A 09845	BLATT 1
--------------------------	------------

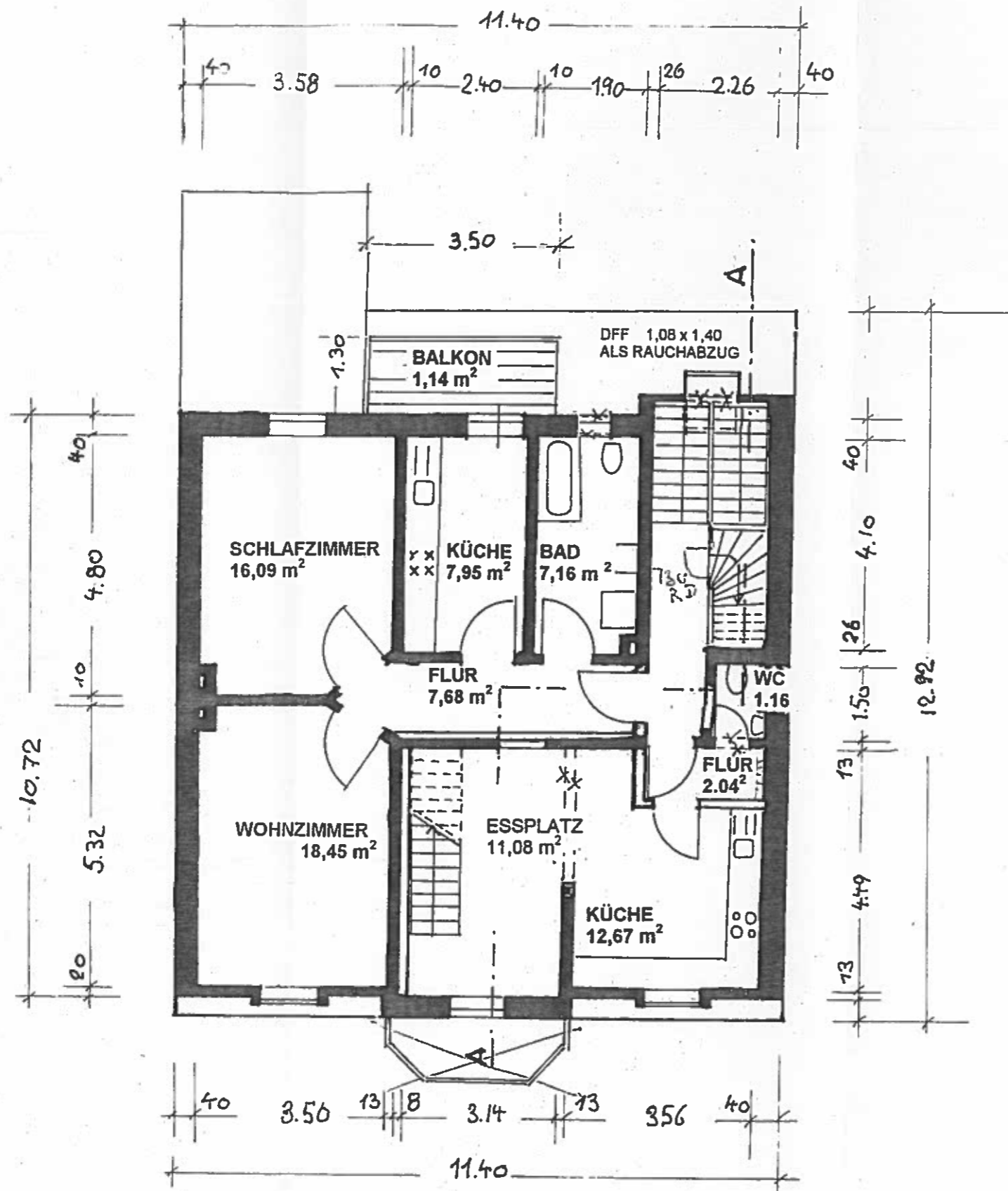

# Akte

## 1. Nachtrag nachträglich

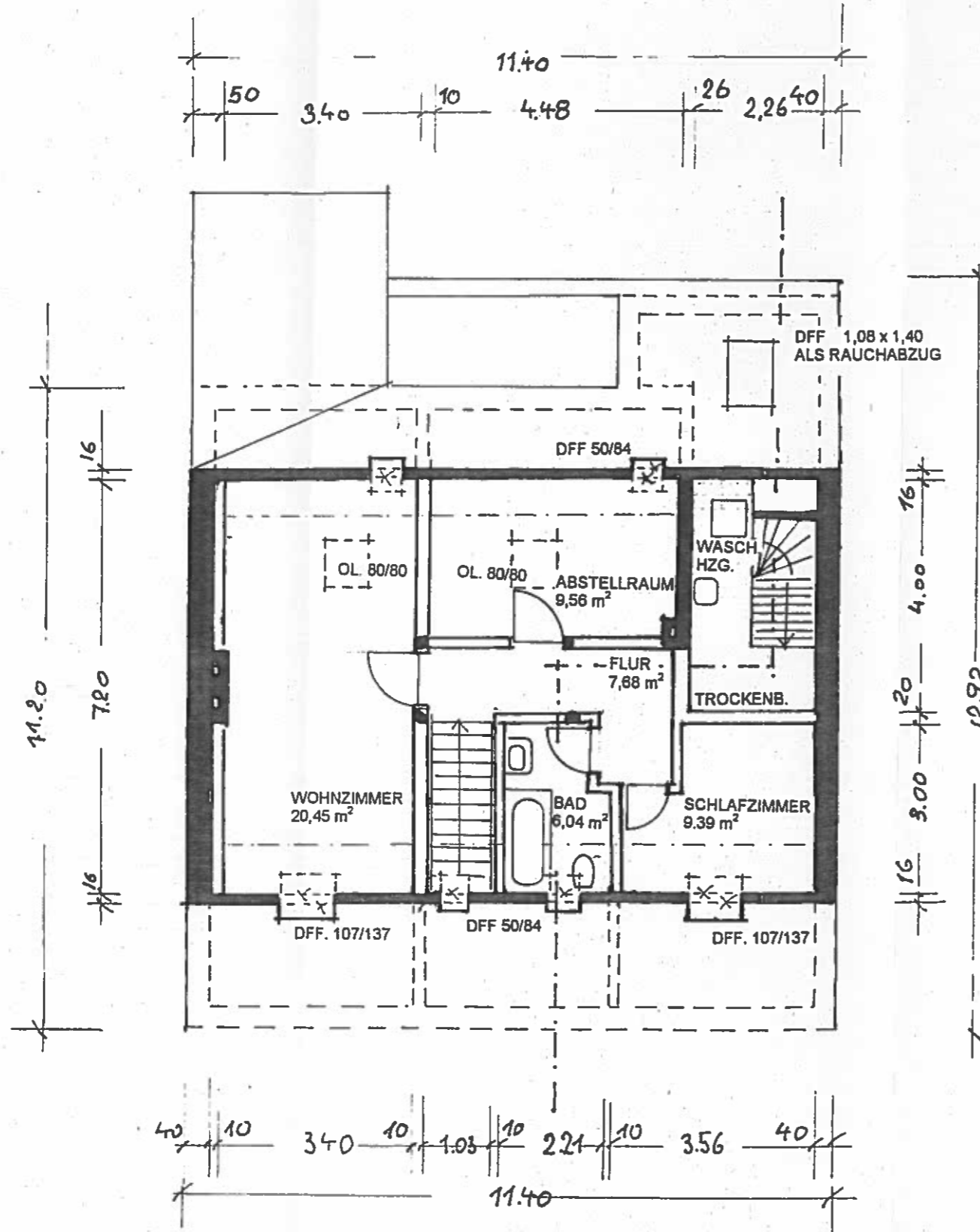

BESTAND

ABBRUCH

NEU

Baurechtlich geprüft  
Genehmigt durch Dauschein  
Nr. 61 - 51 - 99002791  
Die Prüfung erstreckt sich nicht auf die  
- Konstruktion - den Schall- und  
- Wärmeschutz  
Essen, den 09.08.2000  
STADT ESSEN  
Der Oberbürgermeister  
Amt für Stadtplanung u. Bauordnung  
i. A.

*T. U.*

ARCHITEKTUR  
UND  
STÄDTEBAU

PROF. DIPL.-ING. W. HAUENHERM  
AUF DER REIHE 61 D-45884 GELSENKIRCHEN  
TEL. 0049/209/13392 FAX 0049/209/13398  
E-MAIL w.hauenherm@cityweb.de  
CALLE MAYOR 20 E-07580 CAPDEPERA  
TEL. 0971/818419

BAUHER	THOMAS SCHWERES DEKMANNBUSCH 7 45289 ESSEN
PROJEKT	DACHGESCHOSSAUSBAU MARKGRAFENSTRASSE 19 45138 ESSEN

2. DACHGESCHOSS	MASSSTAB 1:100
-----------------	-------------------

NACHTRAG ZUM BAUANTRAG 15.07.1999	DATUM 29.05.2000
--------------------------------------	---------------------



Blatt 2