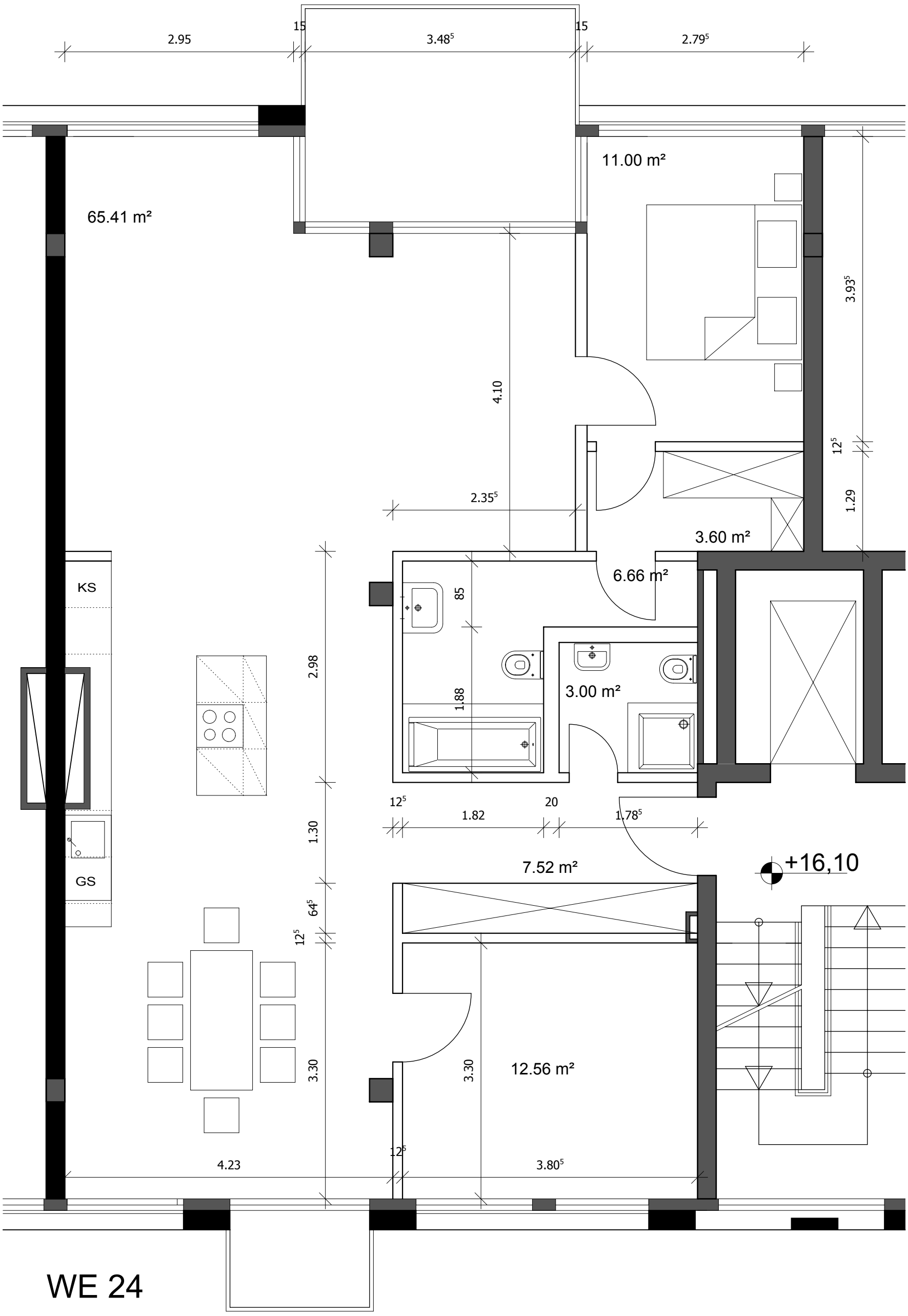

WE 24 - Variante 01

Maßstab 1:50

Neubau eines Wohnhauses
Dresdener Str. 112, 10179 Berlin

schulte-frohlinde architekten
Dresdener Str.113
10179 Berlin
030 - 8471 246 60

x-498