

ALLE ANGABEN ZU DEN WÄRMELEITGRUPPEN (WLG)
BEZIEHEN SICH AUF DEN BEMESSUNGSWERT

DIE SCHAL- UND BEWEHRUNGSPLÄNE DES TRAGWERKPLANERS
SIND VERBINDLICH ZU BEACHTEN. BEI ABWEICHUNGEN IST DER
OBJEKTPLANER UND DER STATIKER UNBEDINGT VOR AUS-
FÜHRUNG ZU KONTAKTIEREN

ALLE BRÜSTUNGSHÖHEN UND ÖFFNUNGSMASZE
GELTEN AB OKRFB

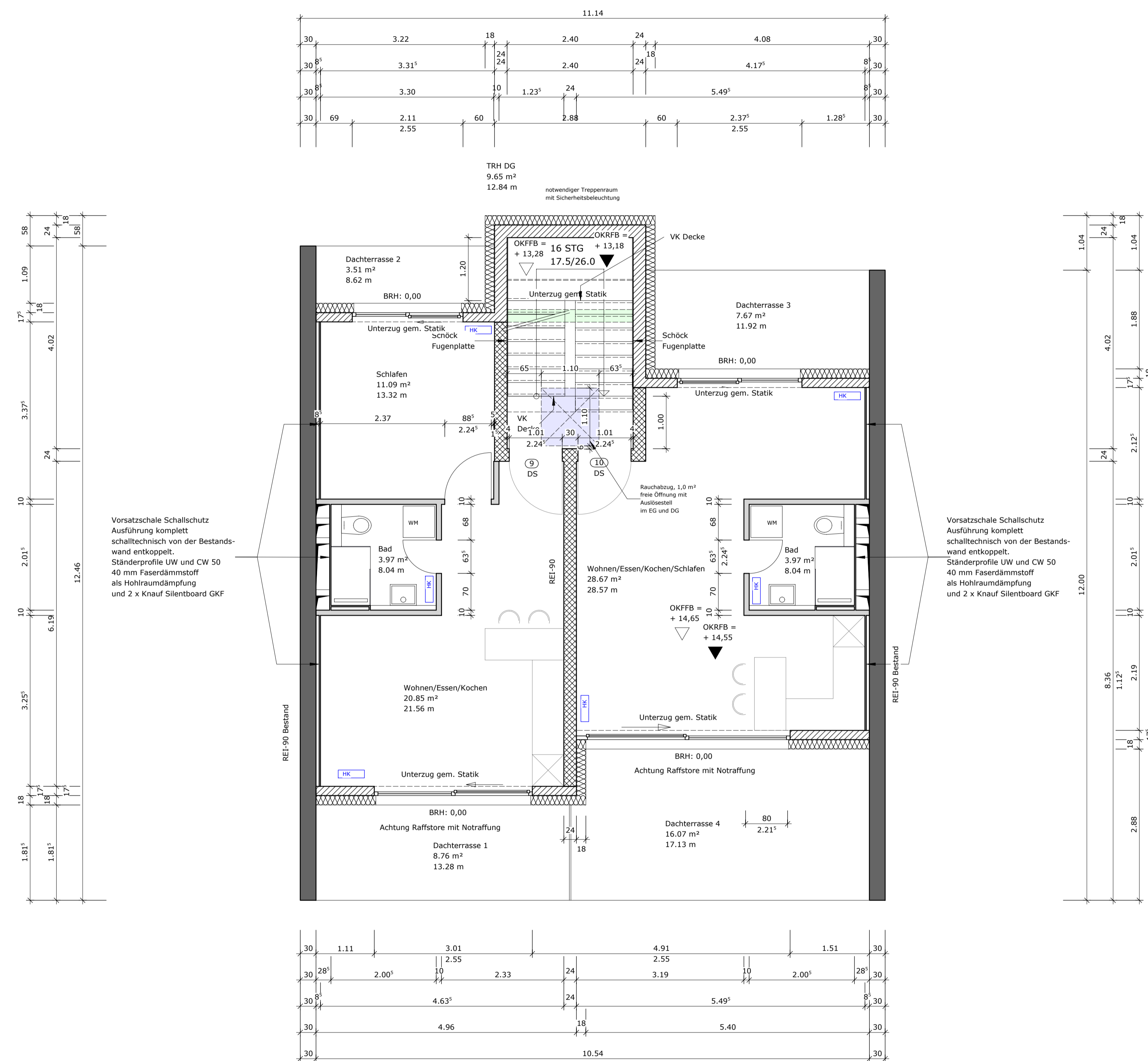

GRUNDRISS DG 1:50

INDEX	BESCHREIBUNG	GEZ.	DATUM
A	Änderung Außenwände auf 17,5 cm KS-L Rohdichte 1,2 Anpassung WDVS an Wärmeschutznachweise (Bestand 14 cm / Erweiterung 18 cm)	FB	06.12.20

	WS WANDSCHLITZ		BQ BETONQUADER
	WD WANDDURCHBRUCH		BRH BRÜSTUNGSHÖHE
	FBD FUSSBODENDURCHBRUCH		GW GURTWICKLER
	DD DECKENDURCHBRUCH		OK OBERKANTE
	REI-90 Bestand		FFB FERTIGFUSSBODEN
			RFB ROHFUSSBODEN
			UKD UNTERKANTE DECKE
			(H) HEIZUNG
			(L) LÜFTUNG
			(S) SANITÄR
			(E) ELEKTRO
			ALD AUSSENLUFTDURCHLASS
			ÜLD ÜBERSTRÖMLUFTDURCHLASS

	STAHLBETON C 25/30		KS-V SFK 20 ROHDICHTE 2,0
	STB.-FERTIGTEIL C 25/30		BESTANDSMAUERWERK
	KS-L 12 ROHDICHTE 1,2		DÄMMUNG MINERALWOLLE
	KS-V SFK 20 ROHDICHTE 2,2		GIPSKARTON

BEMESSUNG ALLER STAHL-, BETON-, STAHLBETONTEILE
SOWIE DACHKONSTRUKTION NACH STATIK

BAUVORHABEN:	GEZEICHNET: FB
Umbau und Erweiterung eines Mehrfamilienhauses U 5, 27 68161 Mannheim	DATUM: 06.12.2020
	MASZSTAB: 1 / 50
	PLAN NR.: W - P - 08
	INDEX: A

GRUNDRISS DG 1:50

BAUHERR /-IN:	STATIK:	WERKPLANUNG:
Vanessa und Paul März Am Pferchelhang 2/5 69118 Heidelberg	Ingenieurbüro Hahn und Partner Richard-Knies-Straße 52 67550 Worms Tel.: 06241-955298	Architekt Dipl.-Ing. (FH) Felix Baum Kapellenweg 3 67240 Bob.-Roxheim Tel.: 0176-31359977