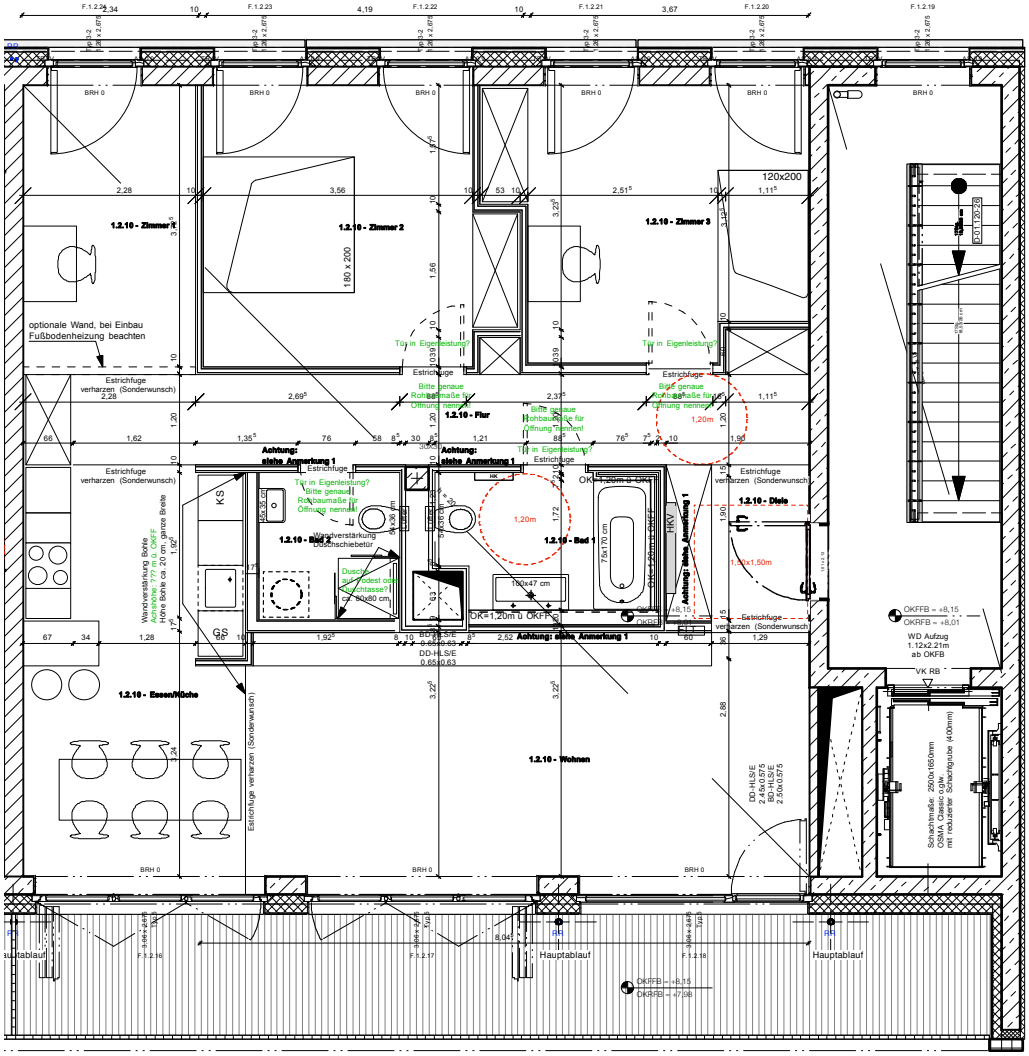

Hinweis: Abstände lt. DIN 18022 werden **nicht** eingehalten.

Anmerkung 1: Leitungsanlagen im Bereich von Bädern mit Badewanne und Dusche
gemäß DIN VDE 0100-701.512 die Mindestwanddicke beträgt 16,5cm,
wenn Leitungsfremde Installationen
(z.B. Steckdosen, Lichtschalter von angrenzenden Räumen) ausgeführt werden sollen.

Anmerkung 2: Heizkreisverteiler: Im Bereich um den Heizkreisverteiler (HKV)
strahlen die ausgeheneden Heizkreise (Vorlauf) aller Räume zusätzlich Wärme ab.
Dieser Bereich ist somit von der Einstellung aller sich in der Wohnung befindenden Thermostate
abhängig und nur schwer regulierbar. Daher wird vom Haustechniker empfohlen, den HKV im Flur zu positionieren.

2.OG

Legende

UZ-S Stahlumfassungszarge
UZ-H Holzumfassungszarge
BZ Blockzarge
ST Schiebetür
HK Heizkörper
OL Oberlicht

Verstärkungen in Trockenbauwänden müssen einschließlich deren Höhe angegeben werden.

Spätere Änderungen verursachen zusätzlichen Planungsaufwand und zeitliche Verzögerung.
Die Anforderungen von Statik, Haustechnik und Detailplanung kann zu notwendigen Veränderungen führen.
Maße können im Rahmen der DIN 18201/18202/18203 "Toleranzen im Bauwesen" abweichen.

Ort / Datum Unterschrift Gesellschafter

N

pa19-25 Grundrissabstimmung

WE 1.2.10

Bauvorhaben	Neubau von 4 Wohnhäusern mit Tiefgarage Pasteurstraße 19-2510407 Berlin	Inhalt	**WE 10** **Frau Geißler**
Bauherren	Baugemeinschaft Pasteurstraße19-25 GbR vertr. d.: Sabine Streibel und Daniel Unland Anton-Saefkow-Straße 10, 10407 Berlin	erstellt	02.10.2014 Stand 16.10.2014
Architekten	**zanderroth** architekten Dunckerstraße 63, 10439 Berlin tel 030.40505760 fax 030.40505760	Maßstab	1:100 (1m=1cm)
Projektsteuerung	SmartHoming Dunckerstraße 63, 10439 Berlin tel 030.40505760 fax 030.40505760		

0 1 m 2 m 3 m 5 m

Vorabzug